

AGRO



TRANSPORTES



& NOTÍCIAS

ANO 01 - EDIÇÃO ESPECIAL - 2024

EDIÇÃO ESPECIAL
2024

Nova Família VW Delivery

Entrega+Valor

para o seu negócio.

O conforto de um carro com a potência de um caminhão!

- + Você dirige com categoria B
- + Paga pedágio como automóvel
- + Circula pela cidade sem restrição (VUC)



PASSE NA TIETÊ MAIS PRÓXIMA E APROVEITE AS CONDIÇÕES ESPECIAIS!

Tietê Oeste: (11) 3622-2000
Av. Marginal Direita do Tietê, 700
Vila Jaguara

Tietê Campinas: (19) 3729-3000
Av. Anton Von Zuben, 1.721
Jardim São José

Tietê Guarulhos: (11) 2421-3000
Av. Adolf Shindling, 138
Vila Hermínia

SIGA NOSSAS REDES SOCIAIS PARA ACOMPANHAR AS NOVIDADES:

tietecaminhoeseonibus tietecaminhoes
 www.tiete.com.br

TIETÊ
Caminhões e Ônibus



ANO 01 - EDIÇÃO ESPECIAL - 2024



Expediente
Agro Transportes e Notícias

Diretor-Executivo:
Alexandre de Melo Neves
alexandre@agrotransportesenoticias.com.br
alemneves@yahoo.com.br

Departamento Comercial:
comercial@agrotransportesenoticias.com.br

Financeiro:
financeiro@agrotransportesenoticias.com.br

Redação, Internet e Mídias Sociais:
Juliana Sabatini
jullypoqui@yahoo.com.br

Editoração e Design:
Ernando Irineu de Sousa
ernando.irineu@gmail.com

Aos leitores

O Brasil é o país do Agro. Quem já rodou o país inteiro sabe que essa frase é 100% verdadeira: "Somos o estômago do mundo!"

Conversando com diversos empresários do agro e de importantes Ceasas do Brasil, escutei várias vezes as seguintes frases:

- "São Paulo é o estado mais rico da federação."
 - "O estado do Paraná é o estômago da China. Tudo que produz aqui é enviado pra lá."
 - "Se o Rio Grande do Sul parar de produzir arroz, o brasileiro morre de fome."
 - "A soja é o ouro moderno."
 - "No interior de Santa Catarina só tem fazenda de eucalipto e criação de porco!"
 - "Fazenda boa é fazenda de peixe!"
 - "Tem mais gado que gente no Mato Grosso do Sul."
 - "As frutas do Vale do Rio São Francisco são as mais doces do mundo."
 - "Melancia boa é melancia de Goiás e Tocantins."
- Entre muitas outras frases populares...

Tirando os exageros, as preferências e os folclores naturais do brasileiro, somos um povo abençoado. Temos um país em que se planta muito e que com cuidados e o bom uso da tecnologia, temos excelentes resultados.

Dentro de todo esse cenário alegre e cheio de novidades, surge o nosso trabalho. **Agro Transportes e Notícias** é a concretização de um trabalho de quem é apaixonado pelo agronegócio, pelo transporte urbano e rodoviário (tanto de cargas, quanto de pessoas) e pela logística em geral.

Somos uma empresa de mídias e eventos, que traz muitas novidades: conectamos fornecedores com clientes, produtos com embalagens, homens com máquinas, enfim, conectando pessoas, ajudando fornecedores a fechar negócios e clientes a fazer as suas compras.

Nessa edição, trazemos a publicidade dos principais fornecedores da Ceasa de São Paulo (Ceagesp), sendo distribuída para importantes supermercados da Grande SP, os principais compradores das Ceasas. Mas não vamos parar por aí: Temos circulação mensal e nacional pela Internet através de nosso portal agrotransportesenoticias.com.br e pelas nossas redes sociais (**Instagram: @agrotransportesenoticias**)

Ao longo das próximas edições, vamos interagir com os principais transportadores do Brasil, empresas de logística e comércio exterior, permissionários de outros importantes Ceasas do Brasil, supermercadistas, produtores rurais. Faremos eventos e ações promocionais que conectam fornecedores com clientes, enfim, teremos todo o prazer em ajudar vocês no dia a dia desse nosso estômago do mundo.

>>>
LINHA JEEP
2025
>>> COM >>>
DESCONTOS
DE ATÉ
R\$37.000,
>>>

5 ANOS DE
GARANTIA Jeep

+ TRAGA ESTE ANÚNCIO E GANHE:
EMPLACAMENTO + IPVA 2024 TOTALMENTE GRÁTIS + VOUCHER
NO VALOR DE R\$ 1.000,00 PARA COMPRA DE ACESSÓRIOS



EXCLUSIVO PARA VENDA DIRETA
- CNPJ OU PRODUTOR RURAL

JEEP DAHRUJ CEASA | Av. Dr. Gastão Vidigal, 1703
(11) 3646-9100 @ /jeepdahrujceasa



Ofertas válidas até 31/09/2024. * Desconto de R\$ 37.000,00 válido para o Jeep Compass Overland Hurricane 2.0 2025, na condição de Venda Direta de Fábrica, mediante CNPJ. Sujeito a repasse de preço e prazos até o faturamento. ** O IPVA Total 2024 será pago pela concessionária junto com o emplacamento, o voucher de R\$ 1.000,00 é válido para a compra de acessórios nas lojas Jeep Dahruj/SP. Reservamos o direito de corrigir possíveis erros de digitação. Imagens meramente ilustrativas. Promoção não cumulativa.

Jeep | Dahruj

TODA A
FORÇA DE UMA
RAMPAGE
EM SUAS MÃOS.
VENHA FAZER
UM TEST DRIVE.

RAM | DAHRUJ



V O L V O

Encontre o
caminhão perfeito
para sua frota.

SEMINOVOS
VOLVO



Nos Seminovos Volvo, você tem à disposição uma ampla variedade de caminhões multimarca, todos com revisão mecânica e estética padrão Volvo. Além disso, garantimos a procedência e a segurança de cada veículo, assegurando a melhor experiência de compra.

Visite uma das concessionárias Auto Sueco São Paulo e aproveite as condições especiais.

São Paulo – Matriz
Estrada Turística
do Jaraguá, 209
(11) 99127-1456

Guarulhos
Av. Júlia Gaiólli, 376
(11) 98843-0475

Limeira
Av. Figueira Branca, 1755
(11) 95303-9103

Caçapava
Express Service - Rua Dr.
Rosalvo de Almeida Teles, 550
(12) 98843-0475

Campinas
Estrada Municipal
Joannine Caumo, 315
(19) 99695-3485

São Bernardo do Campo
Express Service – Cegonha
Av. Nicola Demarchi, 495
(11) 99104-1287

ABC
Rua José Antônio
Valadares, 114
(11) 99104-1287

Porto Ferreira
Rua Erlindo Salzano, 1422
(11) 95303-9103

Santos
Av. Marg. Direita Via Anchieta,
2591 - Jd. São Manoel
(13) 99194-0500

AutoSueco[®]

www.autosuecosaopaulo.com.br

@autosuecosp

Papo-direto com o parceiro: Falamos com o Grupo Nors Volvo



Nesta edição de Agro Transportes & Notícias (AT&N) vamos conversar com a **Auto Sueco São Paulo**, concessionária de Caminhões e Ônibus Volvo. Vamos falar com o Sr. **Emerson Bil**, ou simplesmente o Bil, gerente de caminhões seminovos da empresa.

AT&N: O Grupo Volvo é um dos principais fabricantes mundiais de caminhões, ônibus, equipamentos de construção e motores marítimos e industriais. E a Auto Sueco São Paulo, é uma concessionária do Grupo Nors, principal parceiro do Grupo Volvo no mundo, atuando na América do Sul, América do Norte, Europa e África. No Brasil, o Grupo Nors tem várias concessionárias e atua em diversos mercados em diferentes regiões. Conte um pouco para nós da área de atuação da Auto Sueco São Paulo no Brasil.

Bil: A Auto Sueco SP, atualmente com 9 pontos de atendimento no estado, 6 concessionários e 3 Express, estando na Capital São Paulo, região do ABC, Guarulhos e Caçapava, Santos, Campinas, Limeira e Porto Ferreira.

Na área de seminovos podemos atuar sem divisas de comércio (Lei Ferrari), e temos consultores de negócios na maioria das casas pois o cliente que queira iniciar sua jornada na marca sempre busca seu sonho, o seu primeiro VOLVO pelo seminovo.

Mas com a realidade virtual trabalhamos também com anúncios nos principais market-places de vendas, redes sociais e outros canais da internet para o Brasil inteiro, pois temos a possibilidade de negociar veículos do estoque Seminovos VOLVO em todas as concessionárias da rede do país.

Também nos seminovos so-

mos multimarcas, possibilitando a entrada de veículos usados na compra do veículo usados e zero km.

AT&N: A Volvo tem a linha de caminhões pesados representada pelos caminhões FH e FM muito respeitados no mercado. E nos semipesados, tem o VM, que evoluiu muito no volume de vendas e na qualidade do produto nos últimos anos. Fale um pouco desses consagrados produtos para nosso mercado.

Bil: Comentar sobre a linha F da VOLVO é chover no molhado. O mercado sabe o quanto ganha quando adquire o caminhão da marca.

Sólido e rentável no mercado, além de ter sem dúvida o maior poder de venda de todas as marcas. Caminhão VOLVO não fica parado no pátio de loja ou anunciado em site, não dá tempo.

O VM é o exemplo perfeito para o ditado "nunca desista". Ele quando entrou no mercado, tinha seus problemas, mas o fabricante trabalhou arduamente e hoje temos um concorrente de peso com os principais caminhões do segmento.

VM é sinônimo de confiança e rentabilidade. E de novo, sua revenda é muito forte, idêntica dos FHs e FMs.

AT&N: Em nosso mercado, que abrange os principais Ceasas do Brasil, temos a reunião de toda a cadeia produtiva:

1 – Os produtores rurais e , que viajam diariamente do campo para a cidade, para trazer o alimento que abastecem os Ceasas;

2–Os supermercados, que frequentam os Ceasas para fazer as suas compras e abastecer as suas gondolas e 3–As transportadoras, que trabalham tanto para os empresários dos Ceasas, quanto para os supermercadistas, que não tem frota própria.

Nosso segmento é muito dinâmico, trabalha constantemente com "cargas de horário, cargas extremamente precízes". Os empresários precisam ser rápidos desde o momento em que a carga sai do campo até a chegada nas cidades. Exige alta disponibilidade, o caminhão não pode parar. Fale das características que a linha Volvo



(FH e VM) apresenta para nosso segmento específico.

Bil: Esse é o cliente preferido da marca, pois a disponibilidade que um VOLVO concede só o contratante e o contratado no frete sabem disso. Entrar com um VOLVO na fila de frete é ser o VIP. Ter um caminhão da marca é ganhar mais contratos de trabalho, é conseguir atender demandas com horários e transporte. Pergunte a um volveiro, se ele quer vender seu caminhão e comprar outra marca?

Sem contar a rede de distribuição no Brasil inteiro, pronta para atender quem precisa de acionamento mecânico, revisões, peças e outros serviços.

AT&N: Você é o responsável pela venda de caminhões seminovos. Notamos que, nos últimos anos, a procura por caminhões usados em bom estado, com a manutenção em dia e preços mais baixos, comparado com os caminhões 0 km, tem aumentado muito. Deixa seu recado:

Bil: Comprar com a Auto Sueco São Paulo, remete a garantia, qualidade,

procedência e a melhor negociação. Somente nós, concessionário referenciado conseguimos numa negociação conceder benefícios ao cliente que nenhum, eu disse nenhum lojista consegue.

Nossas condições são diferenciadas, e podemos comprovar. Nos visite e surpreenda-se.

AT&N: Fale um pouco dos planos de financiamento e do Consórcio Volvo, duas das formas mais populares de adquirir os caminhões Volvo, inclusive dos caminhões seminovos:

Bil: A Auto Sueco São Paulo possui parceiros bancários que entendem do negócio de seminovos e nos apoia com possibilidades que mais uma vez, o concorrente não consegue. A procedência do veículo e nossos consultores de negócios auxiliam a viabilizar uma linha de crédito. O consórcio é uma baita oportunidade para quem quer planejar sua frota de veículos. Mas não é imediato como um financiamento.

Com uma cota/carta de crédito, o cliente consegue adquirir seu VOLVO,

ou trocar por um mais novo após a contemplação. Procure um consultor em nossa concessionária e descubra as vantagens financeiras dessa modalidade.

AT&N: Finalizando, o ano de 2024 é um ano de Fenatran, normalmente um ano repleto de novidades por parte das montadoras. Também estamos vivendo um momento na indústria brasileira em que muitas montadoras estão anunciando grandes investimentos no desenvolvimento de novos produtos e tecnologias. O mercado pode aguardar novidades da VOLVO nos próximos meses?

Bil: E você acha que a VOLVO vai deixar de apresentar novidades na FENATRAN 2024? A dica, segredo nosso, não deixe de visitar o stand da VOLVO na feira em novembro, e ficar impressionado que essa marca tão fascinante ainda consegue se superar e surpreender. Quem lá estiver, vai conferir.

VOLVO

Volvo VM,
**PROJETADO PARA
MÁXIMA EFICIÊNCIA.**



Motor Volvo.



Caixa de câmbio I-Shift de 7ª geração.



Cabine em conceito célula de sobrevivência.



São Paulo – Matriz
Estrada Turística do
Jaraguá, 209
(11) 3933-6000

ABC
Rua José Antônio
Valadares, 114
(11) 2333-4422

São Bernardo do Campo
Express Service - Cegonha
Av. Nicola Demarchi, 495
(11) 2333-4445

Guarulhos
Av. Júlia Gaiolli,
376
(11) 3500-1300

Caçapava
Express Service
Rua Dr. Rosalvo de Almeida Teles, 550
(12) 3654-7700

Campinas
Estrada Municipal
Joannine Caumo, 315
(19) 3781-7000

Limeira
Av. Figueira Branca,
1755
(19) 2114-9350

Porto Ferreira
Rua Erlindo Salzano,
1422
(19) 3589-8855

Santos
Av. Marg. Direita Via Anchieta,
259
(13) 3298-9800

**VENHA CONHECER O VOLVO VM EM UMA DAS
CONCESSIONÁRIAS DA AUTO SUECO SÃO PAULO**

@autosuecosp

www.autosuecosaopaulo.com.br

/AutoSueco[®]

Motorista brasileiro está enxergando pior, diz estudo: Saiba como proteger os olhos.



O número de brasileiros que precisam de óculos ou lentes de contato para dirigir quase dobrou nos últimos 10 anos, segundo dados da Secretaria Nacional de Trânsito (Senatran) analisados pelo Conselho Brasileiro de Oftalmologia (CBO). O levantamento mostra a importância dos cuidados com a visão para evitar acidentes nas pistas e rodovias.

Segundo a pesquisa, até 2014, eram 14,4 milhões de registros na Carteira Nacional de Habilitação (CNH) que exigiam que seus portadores conduzissem veículos obrigatoriamente com o uso de óculos ou lentes de grau. Nesse grupo, também constavam aqueles com restrição para dirigir após o pôr do sol e os que tinham anotação de visão monocular (quando a pessoa tem visão igual ou inferior a 20% em um dos olhos).

Em 2024, o número de registros do tipo na CNH passou para 25,4 milhões, representando um aumento de 77% em comparação com 2014. No mesmo período, o crescimento no número total de condutores habilitados foi de 33%. Ainda segundo o levanta-

mento, as restrições visuais respondem por 91% de todas as anotações aplicadas às 27,9 milhões de CNHs emitidas no Brasil, atualmente, ou seja quase 9 entre 10 novos motoristas tem restrições visuais.

Na avaliação da entidade, entre os fatores que podem contribuir para o aumento da necessidade de uso de óculos e lente de contato por motoristas estão: o envelhecimento da população; a exposição prolongada às telas de celulares e computadores; o aumento da incidência de doenças crônicas (diabetes, hipertensão, obesidade e estresse); a alimentação inadequada e o sedentarismo.

“Doenças sistêmicas como diabetes e hipertensão podem levar a doenças oculares, como a retinopatia diabética e a retinopatia hipertensiva; doenças autoimunes e doenças congênitas também podem alterar a retina e aumentar o risco de problemas de visão”

Especialista explica que atividades que demandam muita atenção, como dirigir, ou que geram entretenimento, como assistir à TV, fazem com que as pessoas pisquem menos. Quando estamos muito entretidos, piscamos até 30 vezes menos do que o normal. O piscar renova o filme lacrimal, e a lágrima tem um tempo de evaporação no olho, que, normalmente, é de 10 a 15 segundos. Quando você para de piscar, a visão fica prejudicada e embaçada.

Para somar à questão, muitos motoristas têm o hábito de dirigir com o ar-condicionado do veículo ligado, o que pode drenar a umidade do ar e aumentar o ressecamento do olho. O mesmo vale para pessoas que trabalham o dia inteiro em ambientes fechados e climatizados por ar-condicionado.

No final do dia, o olho está mais cansado, a pessoa está enxergando menos, com olho vermelho e com ardor.

O uso de telas é outro fator de risco preocupante. “Existem dois tipos de luz azul que a tela libera. Um é o azul-turquesa, que aumenta o cortisol, que é o hormônio de alerta; e o outro é o azul-violeta, que aumenta a chance de degradação das células da retina”, esclarece o oftalmologista.

Segundo especialistas, é necessário realizar rotineiramente exames de rotina, como:

Biomicroscopia: analisa os detalhes do olho, incluindo esclera, íris, cristalino e pupila;

Fundoscopia: dilata a pupila do olho, para ver o nervo óptico, mácula e retina;

Medida da pressão intraocular: verifica a pressão dos olhos

- Medida da pressão intraocular: avalia a pressão dos olhos e é importante para detectar glaucoma;
- Acuidade visual: analisa a qualidade da visão e a capacidade do paciente de distinguir contornos, cores e formas de objetos, letras e números.

“Esses exames são fundamentais para o oftalmologista ter o caminho de diagnóstico e prevenção antes do desenvolvimento de alguma doença mais grave”, afirma o especialista.

Como fortalecer a visão e prevenir doenças oculares?

Além de manter uma rotina de consultas periódicas ao oftalmologista, com a realização de exames citados anteriormente, é fundamental para prevenir o surgimento e evolução de doenças oculares, segundo Rocha. No caso de motoristas que têm restrição na carteira para dirigir após o pôr do sol, o uso de medicamentos para dilatar a vista podem ser indicados por oftalmologistas.

Outra medida importante é corrigir problemas de visão que surgem já na infância, para evitar complicações futuras na vida adulta. “A visão é cerebral, não é ocular. O olho é só um receptor de imagem que, posteriormente, é decodificada no cérebro. Então, se há uma alteração de visão até os sete anos de idade, a qual é a faixa etária em que a visão cerebral é desenvolvida por completo, é fundamental corrigir essa alteração o mais rápido possível”, ressalta.

gráfica
Boca Boa
desde 1995

SG PRINT
rótulos e etiquetas adesivas

Imprimindo ideias e soluções
30
anos

IMPRIMINDO
ideias e soluções
com rapidez e
QUALIDADE

Etiquetas de rastreabilidade, automação e identificação

Rótulos adesivos e ribbon

Tag para embalagem de rede

Etiquetas para impressora térmica, frutas e embalados

Cintas para cumbucas

Folders, catálogos e envelopes

Impressos comerciais

Danfes personalizadas

Talões de controle

Tecnologia
FLEXO e DIGITAL
com a precisão do
CORTE A LASER

Rua São Luiz, 152 - Vila Campos Sales - CEP: 13206.020 - Jundiaí - SP

✉ grafica@bocabo.com.br

☎ 11 4587-6869

Entrevista Patricia Correa Gerente de Marketing LATAM



Thermoking A500

Nesse espaço, entrevistamos as empresas que fornecem produtos usados no dia a dia das operações do Ceagesp, dos principais Ceasas do Brasil e das principais empresas de logística. Esse mês, a entrevista é com a **Thermo King**.

Entrevistamos **Patrícia Correa, Gerente de Marketing LATAM**.

Agro Transportes & Notícias (AT&N): Patrícia, deixa o recado para os permissionários do Ceagesp, dos principais Ceasas do Brasil e das principais empresas de logística e movimentação de cargas refrigeradas.

Patrícia Correa (Thermo King): Caminhão rodando com economia de combustível e manutenção, transportando produtos com controle adequado de temperatura, carga de qualidade chegando no padrão exigido pelo cliente, é isso que a Thermo King e sua Rede de Concessionários oferece a todos que transportam nos Ceasas de nosso Brasil.

AT&N: Nos últimos anos vem aumentando muito os esforços da indústria para diminuir a poluição e o uso de energias mais limpas e renováveis na área de transporte. O mercado de caminhões teve grandes investimentos a partir de

2023, com a implantação da motorização Euro 6. E a indústria de implementos, em especial a área de refrigerados, o que tem feito para diminuir as emissões no transporte de alimentos refrigerados?

Patrícia: A Thermo King vem inovando cada vez mais seus produtos, conduzindo nosso segmento a um patamar diferenciado, sempre buscando alternativas mais limpas e tecnologias que possam ajudar na redução de emissão de CO2 e outros componentes nocivos ao meio ambiente. A utilização do gás R452A, que tem 395 vezes mais poder de dissipação na atmosfera que outros gases refrigerantes, ajuda na redução do efeito estufa.

Equipamentos híbridos e elétricos são as mega trends do setor e a Thermo King está sempre à frente com soluções inovadoras, como equipamentos de distribuição elétricos, como o B100eco, E200 e EV500 além de equipamentos com stand by elétrico como os de distribuição, até cargas primárias, como o inovador Advancer A500, que tem uma economia de combustível de até 30%, reduzindo, assim, toneladas de CO2 dissipados na atmosfera.

AT&N: O agronegócio é um dos principais motores da economia brasileira. O empresário do setor costuma diversificar seus negócios, plantando várias culturas em seu sítio ou fazenda. Alguns empresários usam a carga refrigerada para levar seus produtos hortigranjeiros até um Ceasa ou supermercado / cliente final e fazem seu retorno com carga geral, sem ser refrigerada. Existe algum problema nesse frete de retorno, quando não se usa produtos refrigerados dentro de um baú refrigerado? Quais cuidados ele deve ter nesse frete de retorno?

Patrícia: Caminhões inadequados podem não ser capazes de acomodar corretamente a carga, ocasionando a perda do produto. Por isso, para o frete de retorno é de extrema importância que o transportador verifique as boas práticas de carregamento e transporte e, principalmente, assegurar se não há nenhum tipo de produto contaminante que possa, após seu transporte, contaminar a próxima carga de alimentos. Após a entrega desse produto não refrigerado é imprescindível que seja feita a

higienização do baú, para que possa novamente ser transportado produtos alimentícios. Importante nesse caso seguir sempre as recomendações da Vigilância Sanitária.

AT&N - Falando da cadeia do frio, existem alguns cuidados que o motorista deve ter no transporte, para que a carga chegue intacta, com 100% de qualidade até o cliente final. Fale mais desses cuidados do transporte.

Patrícia: Nesse sentido, a Thermo King dispõe de vários treinamentos para motoristas no âmbito de boas práticas no transporte refrigerado e algumas noções básicas ajudam a preservar a integridade do produto transportado. Seguem abaixo algumas delas;

- * Fazer o pré-frio no baú antes do carregamento
 - * Assegurar que o produto está entrando no baú na temperatura correta
 - * Usar cortinas de ar para o descarregamento
 - * Manter o equipamento desligado durante o carregamento e descarregamento (nesse item há um mito de que é melhor deixar o equipamento ligado para não perder o frio, mas não é uma prática correta. O correto é sempre desligar o equipamento quando estiver carregando e descarregando)
 - * Manter espaços entre as paredes, piso e teto do baú para que o ar frio possa circular por todo o compartimento
- Com procedimentos básicos de boas práticas, o nível de perda do alimento já reduz bastante, além de aumentar o tempo de prateleira e qualidade nas mesas dos consumidores.

AT&N - As carretas refrigeradas são o carro-chefe da Thermo King, sendo referência dentro do segmento, com muita tradição e qualidade. Fale um pouco mais dos equipamentos e acessórios que a Thermo King disponibiliza ao mercado.

Patrícia: De fato, a Thermo King é pioneira no segmento de refrigeração para transporte e continua na vanguarda, trazendo sempre inovações e novas formas de melhorar a vida do transportador e da qualidade dos produtos transportados.

Hoje, alguns equipamentos da Thermo King possuem de fábrica painéis

solares que ajudam na economia e contribuem para um meio ambiente mais sustentável, além de acessórios que podem contribuir para uma operação mais saudável economicamente, como é o caso da nossa telemetria. O tracking da Thermo King é um sistema onde o transportador pode monitorar e controlar seu equipamento de qualquer lugar do planeta, além de garantir que a temperatura esteja nas condições corretas. E pode avisar ao motorista sobre qualquer tipo de problema, evitando perdas no produto.

A Thermo King possui também um contrato de manutenção que abrange todo o território nacional. Isso evita surpresas na conta das manutenções preventivas e preditivas, além de contar com um vasto estoque de peças e uma rede de serviços altamente treinada para agir em qualquer situação.

AT&N: Nos últimos anos, tem se observado um constante crescimento de veículos VUC e vans circulando nos grandes centros urbanos. Falando das cargas refrigeradas, a logística desses veículos é bem dinâmica. Esses veículos são carregados nas noitinhas / madrugada nos Centros de Distribuição, saem bem cedo para fazer suas entregas, pegam bastante trânsito pesados dentro das cidades, fazem suas entregas para seus clientes finais (supermercados, grandes atacadistas, açougues, padarias, cozinhas industriais, restaurantes), e retornam no fim da tarde para o Centro de Distribuição. Essa rotina é repetida dia após dia, exigindo produtos com excelente qualidade, devido ao uso severo do trabalho. Fale sobre os produtos que a Thermo King disponibiliza ao mercado para o público de Vans e VUCs.

Patrícia: A Thermo King pensa muito no segmento que chamamos de "last mile" ou última milha, dispomos de uma linha extremamente abrangente nesse segmento com os equipamentos das séries VX e Ce, nosso carro chefe e queridinho dos transportadores nesse segmento é o V500x e o C450, no entanto o portfólio de produto para esse segmento conta com vários modelos desde o Ce150 até o V800, basta acessar o site da Thermo King e conferir o portfólio

completo ou consulte qualquer um de nossos revendedores autorizados espalhados pelo Brasil!



AT&N: E finalizando, o ano de 2024 é um ano de Fenatran, normalmente um ano repleto de novidades por parte dos expositores. Também estamos vivendo um momento na indústria brasileira que muitas montadoras / implementadoras estão anunciando grandes investimentos no desenvolvimento de novos produtos e tecnologias. O mercado pode aguardar novidades da Thermo King nos próximos meses?

Patrícia: A Thermo King ao longo de seus 50 anos de Brasil sempre aportou no mercado brasileiro o que temos de mais avançado em termos de tecnologia e soluções para o transporte refrigerado. E, neste ano, celebrando nossos 50 anos em terras brasileiras não será diferente. Vamos trazer o que temos de melhor em conjuntos eletrificados, híbridos, gestão inteligente de frotas, serviços agregados, economia aplicada ao transporte e soluções ativas em pós-vendas e peças. Além de uma surpresa que irá trazer o coração e a alma de nossa marca para esta edição da Fenatran. Convidamos a todos para viver esta experiência conosco!

Obras viárias importantes facilitam a logística dos motoristas



O tão aguardado Contorno Viário de Florianópolis é inaugurado. No dia 09 de Agosto aconteceu a tão aguardada inauguração do Contorno Viário de Florianópolis (SC).

“Ninguém mais aguentava ficar parado na BR (101) nos horários de pico” era uma das frases mais ouvidas por motoristas em geral que usam a BR 101 pelas manhãs e no final do dia na região de São José, Biguaçu, Palhoça, região metropolitana de Florianópolis.

Com a nova rota, a expectativa é de que o tempo de locomoção caia pela metade. Até o momento, pela BR-101, motoristas levam cerca de 1h20 para cruzar a via.

Contorno Viário

De acordo com o governo federal, a obra também é a maior em infraestrutura terrestre da América Latina. O trecho passará a atender os cerca de 18 mil caminhoneiros por dia que já realizam a rota, reduzindo o percurso pela metade do tempo.

A obra recebeu cerca de R\$ 3,9 bilhões em investimentos. De acordo com a concessionária Arteris, o corredor também pode beneficiar mais de 1,1 milhão de pessoas com a redução de tempo em seus trajetos diários na região. A empresa foi responsável pela construção e também será a gerenciadora da operação por meio da

concessionária Arteris Litoral Sul. Ao longo dos 50 quilômetros de pista dupla, foram construídos seis acessos por trevos no novo Contorno Viário da Grande Florianópolis. A rota irá desviar o tráfego de longa distância da região metropolitana da capital catarinense, cruzando as cidades de Biguaçu, São José e Palhoça.

A rodovia ainda possui quatro túneis duplos, 21 passagens em desnível e sete pontes duplas. A obra ainda deve impactar mais sete cidades da região da Grande Florianópolis. Com velocidade média de 100 km/h, o trajeto é plano e de curvas suaves. Com isso, a Arteris, responsável pela construção, espera evitar a necessidade de redução de velocidade na via.

Mais facilidade no acesso de Jundiá (SP) para a Rodovia Dom Pedro I

Outra obra inaugurada recentemente foi a Via Perimetral de Itatiba, que faz a ligação de Jundiá com a Rodovia D. Pedro I, sem passar pela região central de Itatiba.

A nova rodovia também beneficia o escoamento da produção que ganha uma nova ligação entre o Corredor Dom Pedro e o sistema Anhanguera-Bandeirantes.

A Via Perimetral tira o trânsito pesado que passava por dentro da cidade, atendendo a uma demanda inicial de 5,6 mil veículos/dia e contribui para a retirada do tráfego de veículos pesados da região central da cidade, melhorando a mobilidade e a segurança viária para os cidadãos em geral. O Governador Tarcísio de Freitas prometeu na inauguração da obra a duplicação de 1,8 km na continuação da perimetral e vamos fazer o dispositivo de intersecção à Rodovia D. Pedro I, de maneira que no ano que vem, no mais tardar, ambas possam estar prontas”, afirmou o governador.

“Essa rodovia é muito utilizada por produtores rurais, transportadores e permissionários da Ceagesp e da Ceasa Campinas, visto que a região faz parte do Circuito das Frutas, onde muitos produtores rurais produzem seus produtos e escoam a safra por essas rodovias”
Construção da 3ª faixa na Rodovia Washington Luís (SP-310)
Para os transportadores que usam

a rodovia Washington Luís, na região de Cordeirópolis, Limeira e Araraquara, região produtora de laranja e cítricos em geral, a novidade é a construção da 3ª faixa. Os trabalhos serão executados no trecho de Cordeirópolis, na altura do km 153, no entroncamento com a Anhanguera (SP-330), e seguirão até o km 193, em Corumbataí.

O empreendimento será executado pela concessionária Eixo-SP e conta com investimento de R\$ 259 milhões e geração imediata de 300 novos postos de trabalho. A obra acrescentará 40 quilômetros de nova faixa em ambos sentidos, interior e o capital, e receberá dispositivo de entroncamento no km 157, melhorar a fluidez e a segurança do tráfego na região.

E as obras na Via Dutra não param... A Rodovia Presidente Dutra, rodovia administrada pela CCR Rio-SP, está um verdadeiro canteiro de obras. O novo trevo com a Rodovia Fernão Dias está em obras há bastante tempo, com a construção de novas alças de acesso e modernização do trecho. Os trabalhos acontecem na altura do km 226, com a construção de três novos viadutos que farão a interligação das pistas expressas da Via Dutra à rodovia Fernão Dias, que conecta São Paulo a Belo Horizonte (MG). Além de uma ligação contrária, da rodovia Fernão Dias à Dutra.

Também estão em obras a chegada da Dutra à SP, na Ponte do Tatuapé, onde está sendo reformado o viaduto principal que dá acesso a ponte do Tatuapé. E está sendo criada uma nova ponte de acesso, ligando a pista expressa da Dutra até a Ponte do Tatuapé e avenida Salim Farah Maluf. A previsão de entrega das obras também é Dezembro de 2025.



AGRO AGRO AGRO AGRO AGRO AGRO AGRO

O agronegócio fala, a Mercedes-Benz ouve e traz a solução.



Paz no trânsito começa por você.



Só a mais completa linha de caminhões do Brasil tem o veículo ideal para cada necessidade.

Do extrapesado robusto e confiável para entregar a safra ao caminhão leve e ágil para as cidades, a gente tem a solução. Sempre com a eficiência, disponibilidade e economia fundamentais para a sua operação. O agronegócio fala, a Mercedes-Benz ouve e traz a solução.

MercedesBenzCaminhoes mercedesbenz_caminhoes MercedesBenzBrasil

www.mercedes-benz-trucks.com.br | CRC: 0800 970 9090

Mercedes-Benz





EMPÓRIO



✓ Pimentas
Conservas
Enlatados
Especiarias

✓ Doces e
Salgados
a granel

✓ Doces Típicos
do Nordeste



Avenida Dr. Gastão Vidigal, 1946
CEAGESP - Pav. BPB - BOX 35/36
Vila Leopoldina - CEP: 05316-900
São Paulo/SP

(11) 3836-1905

irmaostavares@terra.com.br
www.dpalimentos.com.br

- Impressão digital, flexográfica e offset
- Altas e baixas tiragens
- Produtos personalizados
- Garantia de qualidade
- Tecnologia de impressão

☎ (11) 99136-2371

🌐 www.graficalugraf.com.br

📷 graficalugraf

☎ (11) 4384-5506 / 4384-5507

Rua Joaquim Nabuco, 43 - Vila Menck - Osasco - SP - CEP 06273-150

Rótulos
Etiquetas
Ribbons
Cartuchos

Calendários
Cadernos
Agendas
Sacolas



MONZA ARTES GRÁFICAS

IMPRESSOS EM GERAL

Tels.: (11) 3975.4316 - (11) 3998.1500
Cels.: (11) 95640-2424 - (11) 96628-7395 - (11) 98773-5424
monza.artes@hotmail.com

- Importação e Exportação
- Assessoria em Comércio Exterior
- Frete Nacional e Internacional
- Liberação Alfandegária
- Armazenagem

Rua Martim Afonso, 101- Cj.46,
Santos, Sao Paulo, Brazil 11010-913

site: ormac.com.br
tel.: (13) 32191406
e-mail: ormac@ormac.com.br

GRUPO
ORMAC



RELAÇÃO DE PERMISSONÁRIOS DO CEAGESP

Prezado(a) Amigo(a),

Vivemos um momento de incertezas, desafios e mudanças. Para a condução dos seus negócios, você pode e deve contar com a CONTABILIDADE.

Você conta com um profissional qualificado que conhece e pode indicar os melhores caminhos a serem traçados na gestão dos negócios para a retomada da economia. Os serviços do profissional da contabilidade são um investimento na segurança dos seus ativos e essenciais na condução de seus negócios! **A SAÚDE DOS NEGÓCIOS É COM O CONTADOR!**

Fundada em 1968, a Contabilidade Liberty vem ao longo destas cinco décadas de existência, evoluindo e se adaptando para auxiliar a todos que necessitam dela. Esta é uma caminhada constante e diária, sempre visando o futuro, unindo pessoas, tecnologia, consultoria e gestão, com o objetivo de fazer você construir resultados e auxiliar a atravessar as tempestades que podem aparecer ao longo do caminho.

Acreditamos que a melhor propaganda é a sua satisfação e por isso nos empenhamos tanto neste sentido. Lembre-se de que confiar em um escritório especializado lhe garante maior segurança e tranquilidade para a administração de sua empresa.

Conte sempre conosco

☎ **11 3646-8511**
 @ **contato@liberty.cnt.br**
 🌐 **www.liberty.cnt.br**
 📘 **libertycontabilidade.face**
 📷 **liberty.contabilidade**



AMA

Box 1, 2
 STOCK HORTIFRUTI
 47 98449-5595

Banca 3, 27, 28
 DIEGO
 11 91685-6082

Banca 5, 6
HIROTA & AROLDO LTDA ME
 11 93061-5380 / 11 93342-7065
Batata, cebola e alho

Banca 7, 8
 CRISTIANO
 97505-6506

Banca 15
NETO COMÉRCIO DE HORTIFRUTI
 94783-5200/98152-6744
 netto.limaa@bol.com.br
cebola, alho e mandioca descascada, legumes e frutas em geral

Banca 29-31
ALOÍSIO BATISTA DA SILVA
 99165-5608
 aloisio_brucelle@hotmail.com
Uva, banana, mamão, maçã, abacate, uva sem semente, pêssego e legumes em geral

Box 4, 5, 65
 LAP EMBALAGENS
 3831-5871

Box 11-12
 AGRO NIPPO
 3643-9393

Box 11 e 12
AGRONIPPO PRODUTOS ALIMENTÍCIOS LTDA
 Telefone 3643-9393
 Whatsapp 1194225-4292
 vendasceagesp@agronippo.com.br
Produtos para culinária oriental. Moyashi, Tofus, MUPY, Massa de peixe, Macarrão, Arroz, Temperos, Conservas, Shoyu. Produtos orientais em geral.

Box 60B
UNIREDE INDÚSTRIA E COMÉRCIO EMBALAGENS
 94738-4131/94703-2986
 vendas@unirede.com
 www.unirede.com
fabricante de embalagens em geral para frutas, garrafas e objetos frágeis

Box 64
 CHICÃO EMBALAGENS
 3641-2050

Box 66
TAKAKI BRASIL
 3832-4030/98918-0894
 takaki.filial@uol.com.br
Alga-marinha, farinha Panko, guioza, condimentos, doces orientais em geral



📍 Ceagesp
 Pavilhão AMA Box 60B

🌐 www.unirede.com

☎ Telefone
 (11) 3836-4047
 (11) 3837-9689
 (11) 94738-4131
 (11) 94073-2986

LAGHONETE VAREJINHO

 96429-0410

CEAGESP - SP
Pavilhão AMA - BOX 6
SETOR DA BATATA

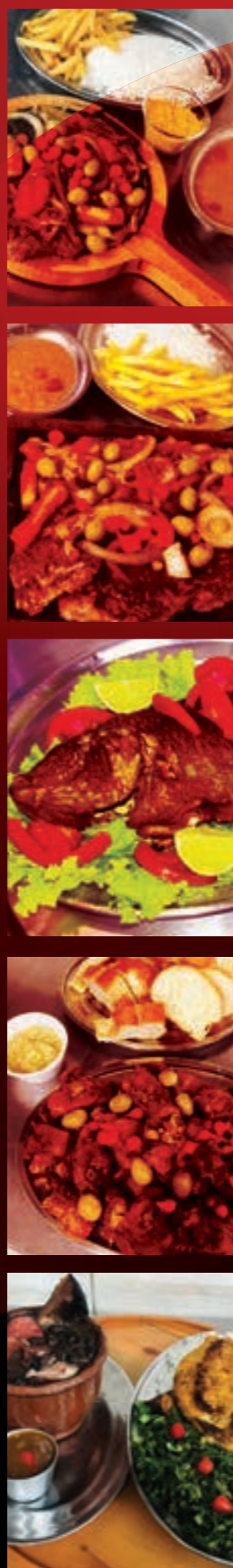

TRADIÇÃO ORIENTAL,
SAÚDE E SABOR
EM UM SÓ LUGAR.



AGRONIPPO

AMB

Box 1, 2
AMO ORGÂNICO
99570-8142

Box 3-5
DEMARCHI
4673-2000

Box 6, 7, 14
DA HORTA PARA PORTA / J.J
4858-9202

Box 8 - 10
ELO HORTIFRUTI
3833-0307

Box 17
HORTIFRUTI DO CHEFE
99616-5398
hortifruticeasa.blogspot.com.br
frutas, legumes e verduras

Box 18
NOVA CAMPO BELO
11 96923-3133

Box 19-20
ETHOS AGRO COMERCIAL
3832-6362

AMC

Box 1-5
GM CENTRAL DE COMPRAS
3643-8898

Box 8-15
PONTUAL - COMERCIAL AGRÍCOLA
3254-6060

Box 16-19
AGRO COMERCIAL CECCARELLI
3644-0100

CAMPO VITÓRIA MUNDO

Pavilhão AMD | Box 3

☎ 11 98154-9394
www.campovitoria.agr.br

**AMD**

Box 1-2
FORT FRUIT
3642-5820
financeiro@etana.com.br
www.fortfruit.com.br
batata, cebola e alho

Box 3
CAMPO VITÓRIA MUNDO
3641-2099
eduardo@campovitoria.com
www.campovitoria.agr.br
alho, cebola, batata, coco seco, ovo

Box 4
FROZEN - COMÉRCIO DE SUCOS
3643-8300

Box 5-6
RODRIGUES MELO EMBALAGENS
3641-8009
Embalagens, descartáveis, material de limpeza em geral, lonas, cordas e muito mais

Box 7-8
OTHIL IMPORTADORA
DE FRUTAS
3641-0803

Box 9
SJT ALIMENTOS
3831-2623

Box 10
AGRO COMERCIAL CAMPO AMELIA
3643-8710

Box 11
TAVARES
3643-8451
irmaostavares@terra.com.br
coco verde, alho, amendoim batata, cebola



FORT FRUIT
Hortifrutigranjeiros



- 📍 São Paulo - SP
- 📍 Belém - PA
- 📍 Macapá - AP
- 📍 Castanhal - PA
- 📍 Petrolina - PE
- 📍 Piedade - SP

📍 Ceagesp - SP
Av. Dr. Gastão Vidigal, 1946
PAV AMD Box 1 e 2
contato@etana.com.br
(11) 3642-5820



**ANUNCIE
CONOSCO!**

 (11) 97131 2543

 comercial@agrotransportesenoticias.com.br

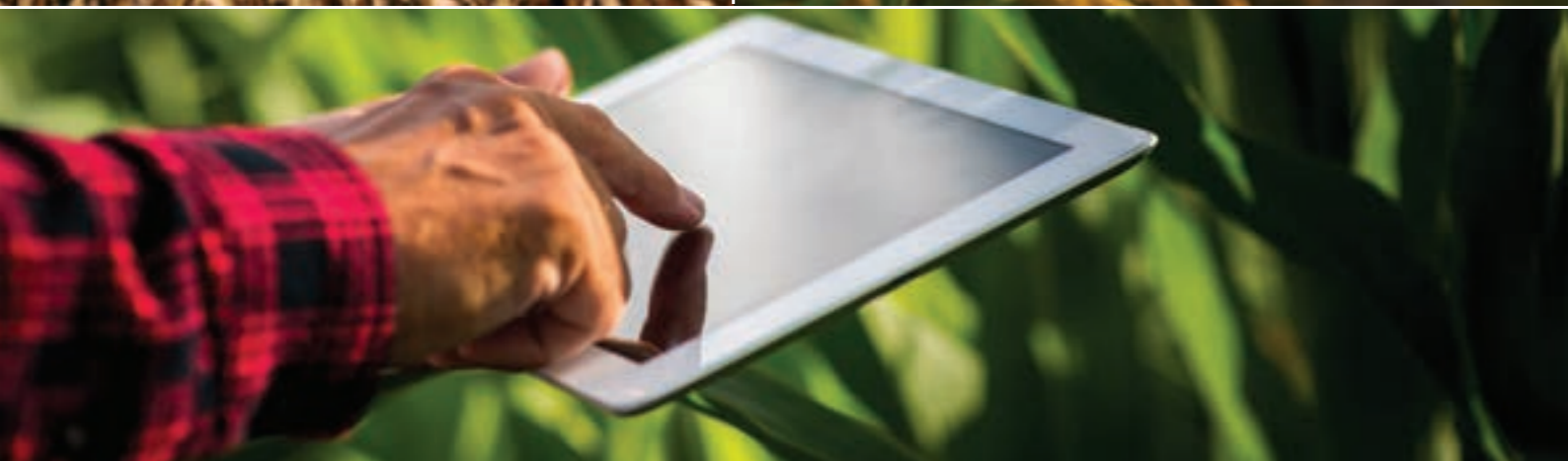

*Embalagens
Descartáveis
Material de Limpeza
Lonas
Cordas
e muito mais*



Atuando há mais de 30 anos no CEAGESP, a RODRIGUES MELO é referência na região quando o assunto é embalagens e descartáveis. Trabalhamos com diversos produtos para todo tipo de empresa, como supermercados, pizzarias, restaurantes, padarias, hortifrutis, etc. Temos diversos tipos de sacos para lixo, seja para uso em escritórios e residências, seja para uso comercial, com alta resistência e economia. Trabalhamos com a linha mais completa de sacolas plásticas do mercado. Diversos tipos de materiais, espessuras e tamanhos.

Trabalhamos com preços especiais para revendedores e atacadistas. Venha nos fazer uma visita e confira toda nossa linha de produtos.

CEAGESP - São Paulo

PAV.AMD - BOX.5,6 (setor diversos)
Fone: (011) 3641-8009

CEAGESP - Sorocaba

PAV.GC - SALA 4
Fone: (015) 3202-4441

AME

Box 1A, 1B, 1C, 7B
HJ SANTA FÉ
2105-9100

Distribuidora de Alimentos

Box 2-3

BICUDO (PONTES ALIMENTOS
CONGELADOS)

3832-5517/3644-3246 /94016-
1997/94792-5281

bicudo@bicudopolpas.com
www.bicudopolpas.com

Comércio de Alimentos Congelados

Box 2A, 3A
MARVI
3832-4230

Box 4B

FEIRA FEITA
97673-8393

Box 5A

COMERCIAL AGRÍCOLA HELENA
3643-8451

irmaostavares@terra.com.br

*Castanha-do-Pará, alho, amendoim,
cebola, coco seco*

Box 6B
FRIGOTTI

(11) 3832-1638 / (19) 97408-0184
(19) 97406-6170

frigotti@bol.com.br

*Distribuidora de carnes em geral
(frango, bovinos e suínos)*

Box 7C

GRAEMBUENSE

3643-7772

graembuense@yahoo.com.br

*Abobora, batata doce, ervilha, beterraba,
mandioquinha*

AMF

Box 1

PIACAMP
36444-6067

Box 2

AG SÃO PAULO REPRESENTAÇÕES
97441-2849

Distribuidora de hortifrutigranjeiro em geral

Box 10

GRANJA DIAMANTINO
4295-4040 / 94295-4040

Distribuidora de ovos

Módulo 3-8

OTHIL IMPORTADORA

Módulo 11

CONFRUTY

AMG

Box 1-4

BANANAS MAGÁRIO
3643-7315

Box 1

UVALE
97419-9648

Box 5-6

HETROS
3644-4204

Box 7

ALL ORGÂNICO
3832-4045

Box 8, 33

AGRO COMERCIAL BENAVIDES
3643-8900

agrocomercialbenavides@uol.com.br

Alho, cebola, coco seco

Box 9

BOX SÃO JOSÉ
3645-1703

Box 10-13

CEREALISTA SAMAR
3643-8377

Box 14

LOURO E AGUSTO
3643-8503

Box 15

E.R.S.COMÉRCIO DE FRUTAS 3641-
2547/2506-0753

Box 16

CANTU ALIMENTOS

Box 17A e B

CEREALISTA C.R.SÃO PAULO
3641-1446

Box 18A e B

CEREALISTA VEMAR
3644-3490

Box 23

AGRO COMERCIAL BRAZ CUBAS
3836-7927

Box 35

AGRO COMERCIAL FRUTI
3642-1680



CEAGESP / SP
Pav AME Box 1A - 1B - 1C e 7B
Fone: 2105-9100

Filiais
Macapá / AP
Fone: 96 3223-1209
Santarém / PA
Fone: 93 3523-3390
Paraupébas / PA
Fone: 11 97664-8656

Pilar do Sul / SP
Fone: 2105-9100
Manaus / AM
Fone: 11 99904-0893



AMH

Box 1 e 2
TREBESCH FLV
3831-1330

Box 19
MJ MACIEL
3836-3528

Box 21 e 30
DELMORO E DELMORO LTDA
3831-6035 / 66 99988-4384
ceasa@delmoro.com.br

Box 22-23
AGRO COMERCIAL BRAZ CUBAS
3836-7927

Box 24A
CASA VERDE HORTIFRUTI

Box 24B
CAMPO DOURADO LEGUMES 3831-5748
financeiro@campodourado.com.br
Tomate, cenoura, pimentão, chuchu

Box 25-29
JAGUARÉ BANANAS
3831-6675/97451-9988
vendas@frutasjaguare.com.br
www.frutasjaguare.com.br

Box 32B
CEREALISTA IRMÃOS UEMA
3641-5522

Box 33
AGRO COMERCIAL BENAVIDES
3643-8900
agrocomercialbenavides@uol.com.br
Alho, cebola, coco seco

Box 35
AGRO COMERCIAL FRUTI

Box 36
ASA BRANCA
3831-3547

AMI

Box 39-41
BANAROQUE DISTRIBUIDORA
93083-3101
banaroque.financeiro@gmail.com
Banana

Box 42
BOA SAFRA

Box 43, 52-54
LOURO E AGUSTO
3643-8503

Box 44
CRISTALINA CEREAIS

Box 45
DISTRIBUIDORA AGRÍCOLA PRINCESA
D'OESTE
3641-4891

Box 46, 47A, 48,49
CASTOR ALIMENTOS
3646-0030

Box 50
VALE VERDE

Box 51
JORAÍK DISTRIBUIDORA
3832-4029
Banana

Módulo 11
CONFRUTY
3646-2525



ANUNCIE CONOSCO!
FALE COM TODOS
OS CEASAS DO BRASIL.

 (11) 97131 2543

 comercial@agrotransportesenoticias.com.br



CEAGESP - pavilhão AMI, boxes 39/40/41

Tels.: (11) 97555-5515 (Caixa) - (11) 93083-3303 (Vendas)
(11) 93083-3102 (Vendas) - (11) 93083-3121 (Vendas)

APA | Legumes

Box 1, 2 Móds 36-38, 41, 42
HETROS IMPORTAÇÃO E EXP.
3643-8282 / 97357-0791

Box 4
FORTYS COMERCIAL AGRÍCOLA
2858-4084

Box 5/Plataf. 1
MAGARETTO
93769-6289

Box 6, Módulo 10
BERTI HORTIFRUTI
(19) 3681-5739/ (19) 3608-7809

Box 7
JR COMÉRCIO
98515-1961

Box 8 Móds 66, 67
FRUTÍCOLA VALINHOS / DEMARCHI
3832-7367

Box 9-11
SANTALHA DISTRIBUIDORA DE ÁGUA
3836-0868 / 3836-9878
99377-0660
Distribuidora de água, embalagens e mercado em geral

Box 12A, 13
AGRO FLORE
95023-1090

Box 15
JL COMÉRCIO DE HORTIFRUTI
11 94735-4314

Box 16A
AGRO COMERCIAL YOSHIOKA
3831-3969

Box 16B, 17, 18A
MONTE SIÃO COMÉRCIO DE HORTIFRUTI
99800-6011

Box 18B, Móds 8, 9
UNIÃO AGRÍCOLA SÃO LOURENÇO
11 98305-1467

Box 19
SSJ
11 97654-2399
ssjlegumes@gmail.com
Tomate, pimentão, abobrinha italiana, berinjela, pepino, entre outros

Box 20, 21, Móds 11-13, 28-35, 50-52, 68-70
ITIMIRIM
3643-7863

Box 22, 23, 33
MÁLAGA
3643-9175

Box 28-30, Módulo 17
5 ESTRELAS
3643-8850
Verduras, hortaliças e frutas em geral

Box 29A, B
SOL DIVINO
97554-9055

Box 31 Módulos 18-20
AGRO COMERCIAL MOREIRA TOMATES
(15) 99766-1707 escritório
(11) 94750-6619 vendas
Comércio de tomates

Box 32A, B, 33A, B, Módulo 14
UBATUBA COM. E DISTR
3643-9175

Box 34, 35
ISSAO COMERCIAL AGRÍCOLA
99285-7748

Box 36-38 Plataforma 38
CANELAS COMERCIAL AGRÍCOLA
3834-5276/3643-7980/95070-0709
Frutas, verduras e legumes em geral

Módulos 1, 2, 14B
IPÊ AGRO COMERCIAL

Módulo 3
PEG PESE SUPERMERCADOS

Módulo 15
COMERCIAL AGRÍCOLA RECORD

Módulo 16
FLA LEGUMES

Módulo 21, 23
CRUZEIRO DO SUL
3834-5276

Módulos 26, 27, 53-56
OKINAWA AGRO PRODUTORA

Módulo 39, 40
MATSU COMÉRCIO DE LEGUMES

Módulo 79
DOIS CUNHADOS
3643-7979

Módulo 80
COMERCIAL NEGÃO DE VALDEMAR

Módulos 115, 126, 127
AGRO COMERCIAL ASSIS

Box 72-78, 43 -49
Módulos 143-149
COMÉRCIO DE LEGUMES LIBERDADE
96350-8373

Santalha
Distribuidora de Água
& Conveniência

Av. Dr. Gastão Vidigal, 1946
Pav. APA - Box 10
Vila Leopoldina - SP
CEP: 05314-000 - CEAGESP

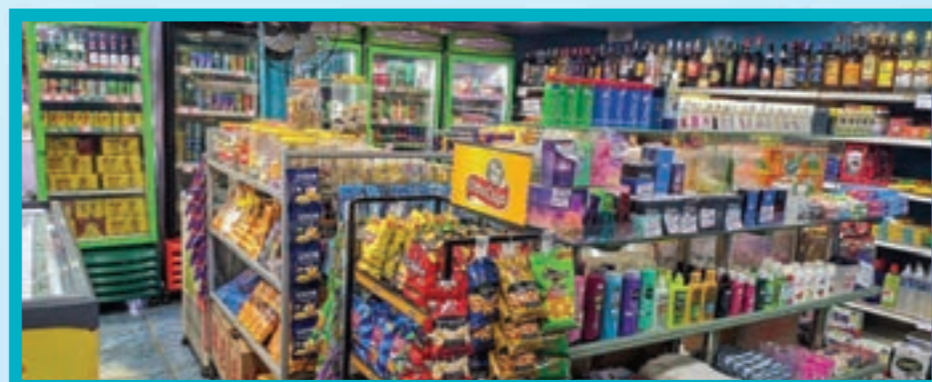

Telefones:
(15) 99766 1707 - Escritório
(11) 94750 6619 - Vendas

CEAGESP
APA Box 31, Módulos 18 a 20
Instagram: @moreiratomates

☎ 11 99377-0660
☎ 11 3836-9878
☎ 11 3836-0868

APB | Legumes

Box 115, 117
IGUAPE
(11) 3643-7812

Box 116
SANTO ANTÔNIO COM. AGRÍCOLA
99657-8873

Box 118, 119
AGRO COMERCIAL DUBOM
3831-0216 / 94383-6070

Box 121, 123, 265, 266
CAMPO DOURADO
3831-5748
financeiro@campodourado.com.br
Tomate, pimentão, cenoura, chuchu

Box 122, 150
AGROSHOP
94382-6070

Box 124, Móds 241-245
ALAOR JOSÉ BARBOSA JÚNIOR
99540-9075

Box 126 - 131
SÃO LUIZ
3643-8383

Box 132, 135A
AGRO HORTA COMERCIAL
95070-0709

Box 136A e B, 137
CORONEL TOMATES
99994-2648

Box 138, Móds 256, 257
WNN COMERCIAL AGRÍCOLA
3644-8652

Box 139
NOVO HORIZONTE
3831-7021

Box 140
LEITE E FERREIRA
94030-1210

Box 142
RVA DISTRIBUIDORA

Box 143
AGRO NAGAY
97080-6828
Comércio de legumes em geral, cenoura, chuchu branco e preto, berinjela comum e japonesa

Box 144, 145
COM. AGRÍCOLA SÃO JUDAS
3641-4713

Box 146
COMERCIAL AGRÍCOLA D&D
3832-0877

Box 147
AGNALDO GOMES COM. AGRÍCOLA
3834-0468

Box 148, Móds 256, 257, 260, 261, 262
WTS - WOQUITON DA TRINDADE SILVA
3644-8652/971239044
wtstrindade@gmail.com
Legumes e frutas: Abacate, limão, mamão, maracujá

Box 149B
COMERCIAL GUANABARA DE LEGUMES
97808-5835
guanabaraceagesp@gmail.com
Bardana e legumes

Box 151
COM. DE LEGUMES MAIS OU MENOS (MM)
3835-3939

Box 152, Módulo 308
KAIROS DISTRIBUIDORA
99971-1279

Box 152A e B, Plataforma 152
COMERCIAL AGRÍCOLA AZUL
93416-6159

Módulo 246
AGRO COMERCIAL JANS
94850-3867

Módulos 249-252
AGRO COMERCIAL LALIER
99781-6780

Módulos 253, 267-268
AGRO COMERCIAL PORTUGA
3831-3952

Módulos 254, 255
PORANGABA
91349-5735

Módulos 263, 264
MARCON - COMÉRCIO DE LEGUMES
3643-7987

Módulos 270-274
AGRO COMERCIAL MONTE ALEGRE
3641-4583

Módulo 289
COOPERVALE
95552-0988

Módulo 291
TERRA BOA COM. DE LEGUMES
6134-7173

Módulos 292, 293
MARCOS VINÍCIUS DE SOUZA CARVALHO

Módulo 294
FRANCISCO HIROSHI TOMINAGA

Módulos 295, 296
N.O CONQUISTA

Módulos 297, 298
MARIA LUIZA DE CARVALHO HORTIFRUTI
95722-9956



AGRO NAGAY LEGUMES

**CEAGESP
APB, Box 143
11 97080 6828**

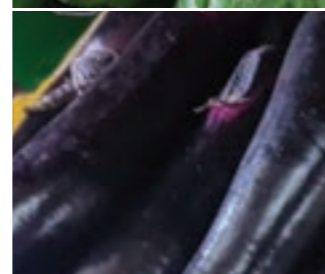

Pavilhão APB, BOX 148
MOD. 256, 257, 260, 261, 262.

FONES: (11) 3644-8652
(11) 3643-8474
WHATSAPP: (11) 97123-9044
(11) 97510-1475

wtstrindade@gmail.com
@wtscercialagricola

“O DEUS DOS
CÉUS É O QUE
NOS FARÁ
PROSPERAR;”

Neemias 2.20



APB | Legumes (cont.)

Módulo 299
GRACON COM. DE LEGUMES
3831-7689

Módulo 300
COLINA VERDE COMERCIAL AGRÍCOLA
3832-7880

Módulos 301, 303, 304
L.G.L CANARINHO
97255-2607

Módulo 302
JOVAL - COMÉRCIO DE LEGUMES

Módulos 305, 307
COM. DE LEGUMES SIDINEI
3832-9075

Módulo 311
LUIZA JEANE
97255-2607

Módulos 313, 314
TREBESCHI FLV
3831-1330

AGRO VITÓRIA DISTRIBUIDORA
96161-1890

APC | Legumes

Box 39, 40, 58-60
AGRO LONDRINA
3832-9990 / 3832-9737
Legumes: 11 3832-9990
agrolondrina@gmail.com
Tomates: 11 3832-9737
tomateslondrina@gmail.com

Frutas e legumes em geral - Batata-doce, mandioquinha, gengibre, tomate

Box 41
SOUSA E CORREIA
93033-9024

Box 42, Plataforma 39
BAYA COM. FRUTAS E LEGUMES
3643-8655

Box 43-44
ESPECIALISTA
3643-9193
espcom@ig.com.br
Alcachofra

Box 46
JTC COM E DIST DE PRODUTOS ALIMENTÍCIOS
94742-9775 / 94742-9776
jtc4649@gmail.com
Pimentão vermelho, pimentão amarelo, pepino japonês, gengibre, tomate, caqui

Box 47, 49
COM. AGRICOLA UNIÃO DA BARRA
3643-7498

Box 48A e B, 61
COMERCIAL AGRÍCOLA TAMANDUÁ
94458-2322
tamandua5@hotmail.com
Mandioquinha a vácuo, batata, yacon, gengibre, cará, inhame

Box 48
JR COMÉRCIO DE HORTIFRUTI
3643-9213

Box 50
BELA VISTA
3643-9168

Box 51, 69, Móds 81-86
AGRO BONITO DISTRIBUIDORA
3643-9163

Box 51-55
Móds 87, 112-118, 123, 124
GUARAÇAI
3643-9163
comercialguaracai@yahoo.com

Box 56-59, Móds 92, 93, 88-91, 108-111, 119-122
AGROCIRO
3643-8736

Box 62, 63, Móds 97-99
AGRO COMERCIAL CAMPOS
3643-8726 / 3643-8727

Box 64, 67
PRIMEIRASA
3643-7604

Box 65, 66
DISTRIBUIDORA DE FRUTAS BONIN
3642-1035

Box 67A
AGRO COMERCIAL LAGOA
97839-8807 / 97876-2191
agrolagoa@hotmail.com
Chuchu, cenoura, beterraba, batata, gengibre, cará, inhame

Box 68
IMPÉRIO COMERCIAL AGRÍCOLA
3643-9418

Box 71A e B, 72A e B, Módulo 100
COM. AGRÍCOLA PIEDADE
3643-9048

Box 73-76, Móds 94, 95, 101-107, 137-146
BATISTA
3643-9000

Box 75A
MAÇAIRA & CIA
99109-6572

Módulo 96
AGRÍCOLA ROÇA NOVA
3228-5123

Módulos 125-131, 151-153
COM. FLORESCENTE
3831-5468 / 3834-9162

Módulos 147, 148
COM. DE LEGUMES E FRUTAS NICEU
97166-4806 / 95831-4457
niceulegumesfrutas@outlook.com
neideleal83@gmail.com

Tomate, jiló, berinjela, pepino japonês, abobrinha italiana, cenoura, chuchu, inhame, cará

Módulo 154, 157
AGRO NIVA
96410-0463

Módulos 158, 159
ANIZIO FERREIRA BORGES LEGUMES
3643-7412

Módulo 160
COM. DE LEGUMES NASCENTE
3643-7412



GUARAÇAI
EXCELÊNCIA EM QUALIDADE

COMERCIAL AGRÍCOLA GUARAÇAI LTDA.
PAV APC, BOX 51 a 55 - CEAGESP
Fone: (11) 3835-9038 / (11) 3835-4485
e-mail: comercialguaracai@yahoo.com.br



**CAMPO
DOURADO**

O melhor do campo para sua mesa



APE - MÓD. 161 e 200
APB - MÓD. 121, 123, 265 / 266
AMH - BOX 24B

FONE/FAX: **3831.5748**
agrocampodourado@hotmail.com

COMÉRCIO DE HORTIFRUTIGRANJEIRO LTDA

Yamashita & Pereira

☎ 94160-0111

☎ 96868-0944

PAV. APD

BOX 155

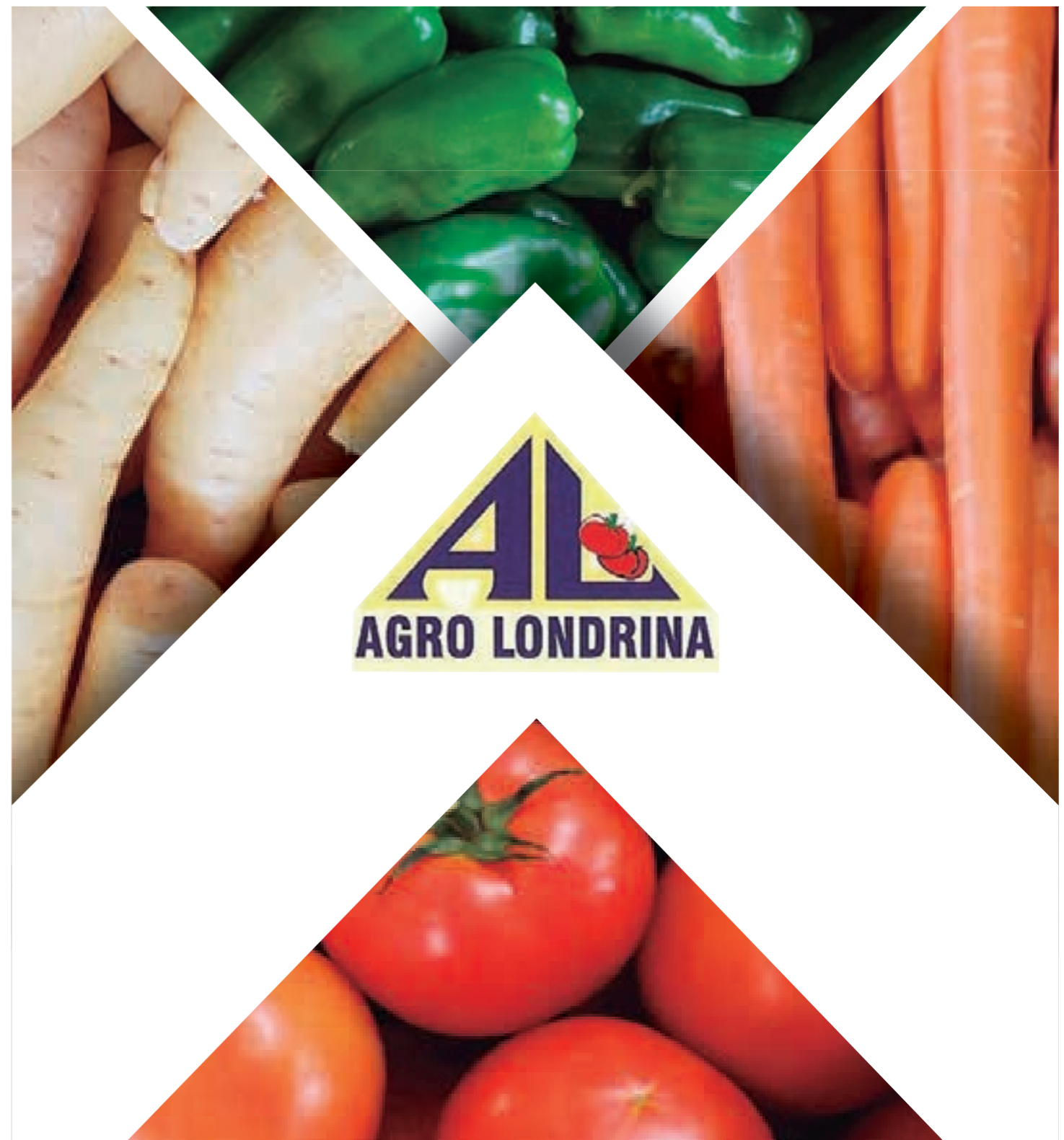

Pavilhão APC
Box 39, 40, 58 a 60

Legumes

☎ 11 3832-9990

✉ agrolondrina@gmail.com

Tomates

☎ 11 3832-9737

✉ tomateslondrina@gmail.com

APD | Legumes

Box 153A e B, 154, 156, 164, 184A e B
DONI COM. AGRÍCOLA
11) 94348-5877

Box 155
YAMASHITA E PEREIRA
94160-0111

Pimentão verde, vermelho e amarelo, batata doce, berinjela, abobrinha, cenoura, etc.

Box 157
SÃO CRISTÓVÃO AGRO COMERCIAL
3647-9488

Box 158, 159
KS
95313-8445
financeiromkscomercio@gmail.com
Tomate, cenoura, abobrinha, batata-doce, beterraba

Box 160
MKS COMÉRCIO DE LEGUMES
93711-4488
financeiromkscomercio@gmail.com
Tomate, cenoura, abobrinha, batata-doce, beterraba

Box 162A
AGRO COMERCIAL SANTA JOANA
94745-8508

Box 162, 163, Móds. 334, 346-348, 384-386
AGROSOL COM. SANTA CRUZ
3643-8388/3834-8981

Box 165, Módulos 322, 360
COM. AGRÍCOLA TSUCHIDA
99710-3818

Box 166
KODAMA COM. DE LEGUMES 99152-1058

Box 167, Mods. 323-326, 350-358, 366-372, 391-396
AGRO COM. DUAS BARRAS
3644-0221

Box 170
CENOURAS MISHIMA
(15) 99797-2075
Cenouras

Box 171
NAN PACK
3644-4501

Box 172
DISTRIB. DE LEGUMES CÉU AZUL
99293-1756 / 98382-4141

Box 173
SOUSA E CORREIRA
11 96856-5640

Box 174
KATSUMI IKEDA
3834-1961

Box 175
AGRO COMERCIAL MARINGÁ
3643-9056

Box 176-178
TAGUAI HORTIFRUTI
3643-8838

Box 180
MARTA MENDES ROMUALDO
DE ALVARENGA
(11) 94711-0330

Box 181A
AGRO COM. JARINU
3831-4826

Box 181B, Módulos 331, 332, 349
ROXO COMERCIAL AGRÍCOLA
3641-1402

Box 182
MAKTUB
(11) 98653-1062
Tomate, pimentão, berinjela, abobrinha, pepino

Box 183
DOMARC COM. AGRÍCOLA
98723-2117

Box 185, 186, Módulos 336, 337
IRMÃOS SENAGA
94746-7464

Box 187-189
AGRO NIVA
(11) 91203-4544

Box 190
DA ROÇA COMERCIAL AGRÍCOLA LTDA
(11) 95250-8404

Módulo 321
EP COM. AGRÍCOLA
94746-3625

Módulos 338, 339, 342
ANDO COM. AGRÍCOLA
3831-6773

Módulos 340, 341, 380
AGRO COM. MINGOTI
(11) 99129-4037

Módulos 343-345
COM. BOA NOVA
3641-0143

Módulos 361, 400
E. S. SANTOS COM. DE LEGUMES
97227-1218

Módulos 362, 363, 398, 399
LESTE OESTE
3643-7944

Módulo 379
IRMÃOS MAZZI

Módulos 389, 390
COM. CONTINENTAL
3643-9427



**CENOURAS
MISHIMA**

**Ceagesp
Pavilhão APD**

Box 169 e 170
Tel.: (15) 99797-2075

Packing House

Rod. Jose de Carvalho, km 120, Piedade - SP
Tel.: (15) 99773-4061

Email: cenourasmishimabox@gmail.com

Site: cenourasmishima.com.br

Instagram: @cenourasmishimabox
@cenouras.mishima

Rio Nilo
COMÉRCIO DE HORTIFRUTI LTDA

Legumes em geral

📍 **CEAGESP**
Av. Gastão Vidigal, 1946 - Vila Leopoldina
APE - BOX 100

✉ **e-mail:** rionilohortifruti@hotmail.com

☎ **telefone:** (11) 3642-1776



APE | Legumes

Box 77 A-80, Móds. 201-206, 235-238, Plataforma 77
AGRO PRODUTOS NIPO BRASILEIRA
 3837-0992
 agrolegs@hotmail.com
Cenoura, abobrinha, tomate, beterraba, beringela

Box 81-82
AGRO COMERCIAL HAMA YAMA
 94787-7184
 hamayama82@yahoo.com.br
Quiabo, pimentão, mandioquinha

Box 86A e B, 87, Móds. 239-400
 VILA GALVÃO
 94486-6085

Box 88
 MAGAL LEGUMES
 94778-3741

Box 89
 PAULISTANO
 98373-6644

Box 93A
 AGRO COMERCIAL DISTRIBUIDORA SÁ
 94073-2972

Box 94, Módulo 168
 IPANEMA - AGRO COMERCIAL
 3643-7830

Box 95 A e B
 AGRO COMERCIAL SANTOS
 3836-1495

Box 96
 NOVA ALIANÇA
 97401-5351

Box 97
 AGRO COMERCIAL MERCURIO
 3643-7830

Box 98, 101, Móds. 173, 174, 197, 211
 IRMÃOS LEAL
 (11) 98156-1684

Box 99
 SEIKI COMÉRCIO DE LEGUMES
 3643-8398

Box 100
RIO NILO
 3642-1776
 rionilhortifrut@hotmail.com
Chuchu, abobrinha italiana, beringela, batata rosada, cenoura, beterraba

Box 102A, 105-107
 COM. DE LEGUMES MINAS DOURADAS
 (11) 94777-4906

Box 102B, 103A e B
TUICO COMERCIAL DE LEGUMES
 3644-3817
 tuico_b103@hotmail.com
Tomate, cenoura, pimentão, beringela, chuchu

Box 108
 ZOINHO COMÉRCIO DE LEGUMES
 (11)98781-7986

Box 109
 COM. DE LEGUMES E FRUTA
 FLORESCENTE
 3834-9162

Box 110
 VIANNA DISTRIBUIDORA
 97768-8777

Box 111
 BRUNO LEGUMES LTDA
 97997-5915

Box 112B
 AGRO COMERCIAL RIO VERDE
 3836-8104

Box 113A
 IRMÃOS YASHIMOTO & CIA
 96572-3230

Box 113B, 114, Plataf. 114
 FLORADI COM. DE LEGUMES E FR.
 5198-6436

Módulos 161-200
 CAMPO DOURADO
 831-5748
 financeiro@campodourado.com.br
 Limão, mamão, melancia, cenoura e tomate

Módulos 162, 163
 JUSCIE COM. DE LEGUMES

Módulos 166, 167
 KALW COM. DE HORTIFRUTIGRANJEIROS

Módulos 170, 191, 195
 AGRO COMERCIAL NECO
 3643-8202

Módulo 171
 COMERCIAL AGRÍCOLA BOM DIA
 99822-4486

Módulo 172
 AGRO COMERCIAL GARCIA GOMES
 3643-8744

Módulo 175
 TRINDADE COM. DE HORTIFRUTI

Módulos 176, 189
 HORTIFRUTI SOARES
 15) 99787-4621

Módulo 177
 TRÊS CORAÇÕES
 96683-8339
 willian_pacheco_0901@hotmail.com

Módulo 178
 HAY HAY COM. DE LEGUMES

Módulos 179, 180
 UNIÃO DE PRODUTOS AGRÍCOLAS
 3ª ALIANÇA

Módulo 181
 DEMERVAL DE OLIVEIRA LEITE
 3643-9143

Módulos 182, 226
 CRISTAL AZUL COM. DE LEGUMES

Módulos 185, 186, 187
 AGRO COMERCIAL MAZIM
 94779-9723

Módulos 188, 213
 AGRO COMERCIAL JN
 96087-1782
 juvenildo2013@hotmail.com

Módulos 190, 210
 BONIN
 3643-7585

Módulos 192-194
 DISTRIBUIDORA NECO
 3643-8202

Módulos 198, 199
 JOÃO JOAQUIM RIBEIRO DA SILVA
 3641-8117

Módulos 207, 208
 BADALO COMERCIAL
 94161-3509/97379-1974

Módulo 212
 MATSUDA HORTIFRUTIGRANJEIROS
 2940-4855

Módulo 216
 COM. DE LEGUMES CANINDÉ
 94015-8009

Módulos 217, 218
 ELTON SOUSA CARVALHO LEGUMES
 95722-9956

Módulo 226
 RAL TOMATES LEGUMES
 99191-9820 / 96970-8794

Módulo 227
 LIDER
 96095-2775 / 99108-5441

Módulo 228
 VITÓRIA AGRONEGÓCIO

Módulo 231
 COMERCIAL AGRÍCOLA ADRIANO
 3834-3708

Módulo 233
 AGRO COMERCIAL FONTE VERDE
 97048-5671

Módulo 240
 DIOGO LEGUMES
 98373-6644

Tradição desde 1956

NIPO

(11)3837-0992 **nipohortifrut**

CEAGESP - Pav. APE - Box 77 a 80

APF | Legumes

Box 191, 192, Plat. 191
AGRO COMERCIAL JACARÉ
99633-6805

Box 193, 206-209, Plat. 228, Móds. 474, 475
NOVA IGUATEMI AGRO COM.

Box 194, Móds. 435, 442, 443
SANTA EURIDES
(11) 96411-7312 / 98712-7212

Box 195-199, 203
AGRO COMERCIAL CONDOR
3644-7875

Box 193, 200, 216-218, 219A, 222B
Móds. 404, 420, 451, 452, 469, 470
COM. AGRÍCOLA KAZUO
94070-0160

Box 200A
DEMERVAL DE OLIVEIRA LEITE
3643-9143

Box 200B
COM. AGRÍCOLA YASUKO
3643-8755

Box 201
MARIA MADALENA BORGES LEAL
96947-7353

Box 202
COM. AGRÍCOLA 7 VOLTAS
3643-9243

Box 204, 205
AGRO COMERCIAL BRISTOL
94016-9000 / 98834-3745

Box 210
IGUATEMI
3643-7820

Box 211
ROGERIO YUKIWO KANASHIRO
3831-0737

Box 212, 213, Móds. 413, 414, 427, 428
SANTA BÁRBARA
97351-4119

Box 220A, B, 221, 222, Mód 457
TROPICAL AGRÍCOLA E COM. 3836-9577

Box 222A, Móds 415, 416, 424-426, 453-456
AGRO COMERCIAL NOVA CACHOEIRA
3836-0888 / 98926-6679
ffujita@me.com
Quiabo, pimentão, batata-doce, berinjela, abobrinha

Box 223
NILDA MIDORI YONASHIRO KANASHIRO
98324-9191

Box 224, 225
AGRO COMERCIAL BRAZ CUBAS
3834-5311

Box 226-228
AGRO COMERCIAL FAZENDA CACHOEIRA
94714-2523
contato@fazendacachoeira.agr.br
Mandioquinha, tomate, pepini japonês, berinjela, pimentão

Módulos 214A, B, 215, 219
AGRO COM. SUDESTE
3831-1777

Módulo 401
PRESTES E PEDROSO

Móds. 403, 407-411, 430-434, 438-440
IGUATEMI
3643-7820

Módulo 405
W.A. AGRO PRODUTORA
97677-0846

Módulo 406
AGRO COM. DUARTE DUARTE 3643-7610

Módulos 412, 418, 419, 422, 423, 429
AGRO COM. SUDESTE
3831-1777

Módulo 417
AGRO COMERCIAL SORANZ
97811-4505

Módulo 436
AGRO COMERCIAL MARIO
99167-5433

Módulos 446, 447
CILENE A. PINTO E MARIO GUEDES PINTO
(19) 99167-5443

Módulos 459-462
COM. DE LEGUMES DOIS AMIGOS
96890-3952 / 99794-5971

AGRO COMERCIAL
Hama Yama
LTDA

(11) 94787-7184

Av. Dr. Gastão Vidigal, 1946 – Ceagesp
Pavilhão APE Box 81 e 82
email: hamayama82@yahoo.com.br



NOVA CACHOEIRA

FONE: 11 98926-6679

CEAGESP
APF BOX 222, PEDRAS 415, 416.



BPA | Batata, cebola e alho

Box 1
TEIXEIRA COMÉRCIO DE CEREAIS
(11)94532-8028 / (11) 98710-3524
Comércio de batata, cebola e alho

Box 3, 21, 22
FANALE COM. E DISTRIBUIDORA
3834-6261

Box 4
TERRA AZUL COM. DE HORTIFRUTI
3836-0997

Box 6
TAVARES COM. IMP. E EXPORTADORA
3643-8451/3643-8452/3643-8453
irmaostavares@terra.com.br
Batata, cebola, alho, ovos, coco-seco, pinhão

Box 7, 10, 11
AGROSUL
94784-9973

Box 8
GREEN AGRONEGÓCIOS
3643-0424

Box 12
OKUBO COM. DE PLANTAS E FLORES
3831-8695

Box 13
JW AGRO COMERCIAL
3836-8999/3836-6087
jorgejwprado@gmail.com
Batata, alho, cebola

Box 14-17, 23, 24
GRANJA SHIRO
99230-4302 / 99230-2372

Box 18, 19
HELENA COMERCIAL AGRÍCOLA
3643-8454
irmaostavares@terra.com.br

Box 20
DUDANI
3643-8800/99704-3002
Batata, cebola e alho

BPB | Batata, cebola e alho

Box 25, 26
BALBINOT
3929-3232/3929-3234
balbinot@agroratinho.com.br
Cebola, alho, batata, coco-seco, ovos, amendoim

Box 27, 28
COM. IMP. E EXPORT. TAVARES
3643-8451

Box 29, 30
CATARINENSE COM.
3644-9695 / 3835-3309

Box 31
FLAMBOYANT'S
97487-6432 / 99527-0778

Box 32
COM. DE OVOS CASTRO
3834-6985

Box 33, 34, 37-39
SULCOCO
3832-3697
sulcoco@uol.com.br
Coco-seco, milho de pipoca, canjica, pinhão, cebola

Box 35, 36
DP EMPÓRIO
3836-1905
irmaostavares@terra.com.br
www.dpemporio.com.br
Especiarias, doces e salgados, pimentas, conservas e enlatados

Box 40, 41
TACIBA COM. AGRÍCOLA
3643-8443

Box 42-47
AGRÍCOLA MABEL
3643-8646

BPC | Batata, cebola e alho

Box 49, 52
ÍTALO BRASILEIRA
3643-9499
italobrasileira@agroratinho.com.br
Batata, cebola, alho

Box 53-56
NAOR
3831-4975/3834-5127
naordistr@uol.com.br

Box 56
FELICIO DISTR.DE GÊNEROS ALIMENT.
3831-4975

Box 57-61
AQUILINO & JURA
3834-5246 / 3832-1147 / 3647-8472 / 91018-8580
aquilinoejura@hotmail.com
Alho, milho, conserva, cebola, castanhas

Box 65 - 70
AGRO COM. CAMPO VITÓRIA
3643-8710
adm@campovitoria.com
www.campovitoria.com
Alho, batata, cebola, diversos

J.W.

Com. de Batatas e Cebolas Ltda.

☎ 55 11 3836-6087
55 11 3836-8999

✉ jorgejwprado@gmail.com

🏠 Av. Dr. Gastão Vidigal, 1946
Pavilhão BPA box 13
CEAGESP - São Paulo - SP

P.T.O

Plantas e Flores EPP

CEAGESP
PAV. MLP-F BOX 282 - 3a e 6a Depósito (11) 3831-8695
PAV. MLP-F BOX 374 - Col.5 Edvaldo 📞 (11) 95398-3537
Depósito PAV. BPA BOX 12 Higor 📞 (11) 97269-0907



(11) 3643-8451
(11) 3643-8452
(11) 3643-8453



Avenida Dr. Gastão Vidigal, 1946
CEAGESP - Pav. BPA - BOX 18/19
Vila Leopoldina - CEP: 05316-900
São Paulo

FONE/FAX: (11) 3643-8451
(11) 3643-8454
irmaostavares@terra.com.br
www.imptavares.com.br

CEAGESP - PAV. BPB 27/28
irmaostavares@terra.com.br
www.imptavares.com.br



Comercial
SULCOCO

COCO SECO, MILHO DE PIPOCA, CANJICA, PINHÃO, FARINHA, CEBOLA E AMENDOIM.



email: sulcoco@uol.com.br

CEAGESP | BPB BOX 34, 37 - 39
FONE/FAX: 3832-3697 / 3832-3809

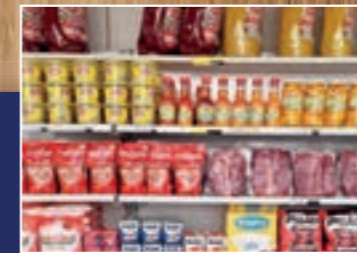

☎ (11) 91018-8580
☎ (11) 3834-5246
☎ (11) 3832-1147
☎ (11) 3647-8472

Milho para pipoca
Amendoim
Canjica
Alho
Castanha
Bucha
Cereais
Temperos em Geral

CEAGESP PAVILHÃO BPC BOX 57 A 61

O SEU EMPÓRIO NA CEAGESP

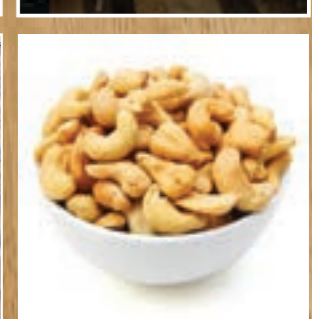
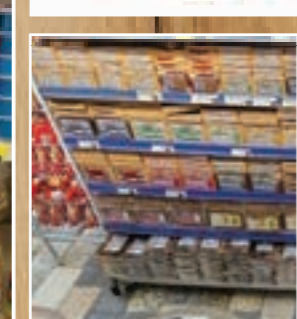
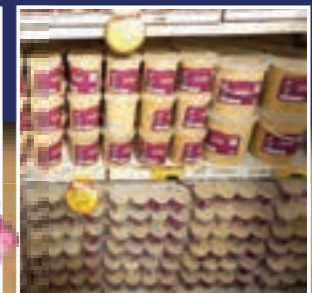
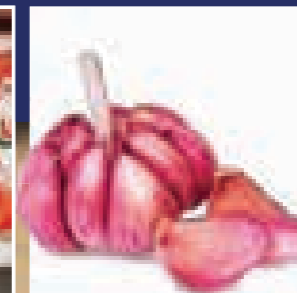



Pav. BPB Box 25-26 CEAGESP
11 3929-3232
balbinot@agroratinho.com.br



Ítalo
brasileira
COMÉRCIO AGRÍCOLA

Ratinho
AGRONEGÓCIOS



VENDA PARA ATACADO: **BATATAS, CEBOLAS, ALHOS**

✉ Italobrasileira@agroratinho.com.br

☎ Tel: (11) 3643 9499
(11) 3643 9497

📍 Entrepasto Terminal de São Paulo
CEAGESP - PAV BPC - Box: 49/52
Vila Leopoldina - São Paulo - SP

BPD | Batata, cebola e alho

Box 73A, 73-75
COM.AGRÍCOLA CAPANEMA
3831-7220

Box 76, 77
CEREALISTA IRMÃOS
3641-5522

Box 78-81
JÓIA FRUTAS E CEREAIS
3831-0638
joiافرutas@terra.com.br
www.joiaceagesp.com
Alho, amendoim, batata, cebola, ovos

Box 82
CEREALISTA MENDES
3832-4249

Box 83
COLMÉIA AGRO COMERCIAL
96353-0883

Box 84
GRANDE PASSO
(11) 99734-6518

Box 85-87
GAÚCHO
3643-8630
boxdogaucho@uol.com.br
Alho, batata, cebola, coco-seco, ovos

Box 88
BATATAS SANTA MARIA
36410870
santamariabatatas@terra.com.br
Batata, cebola, alho

Box 89
LUCIA MIYUKI S. TAMURA
3836-6376

Box 90-93
MARVI
3643-9092

Box 94, 95, 100, 101
G.R. COMERCIAL DE HORTIFRUTI
3831-2558
tocantinsbox@terra.com.br
Alho, amendoim, batata, cebola, ovos

Box 96
ANTÔNIO FERREIRA DOS SANTOS
94130-7379

JÓIA

Cebola, alho, batata e coco

A mais de **40 anos**
fazendo sua história
no Ceagesp!

| | |
|------------|---------------------|
| Alho | Ovos Branco |
| Cebola | Ovos Caipira |
| Batata | Amendoim |
| Coco Seco | Tapioca |
| Alho Desc. | E muito mais |

 (11) 3831-0638

 (11) 99314-2548

 Joia Ceagesp

 Joiaceagesp

 Joiaceagesp.com.br



Salva mais

Jóia Frutas e Cereais - Pav BPD / Box 78 ao 81

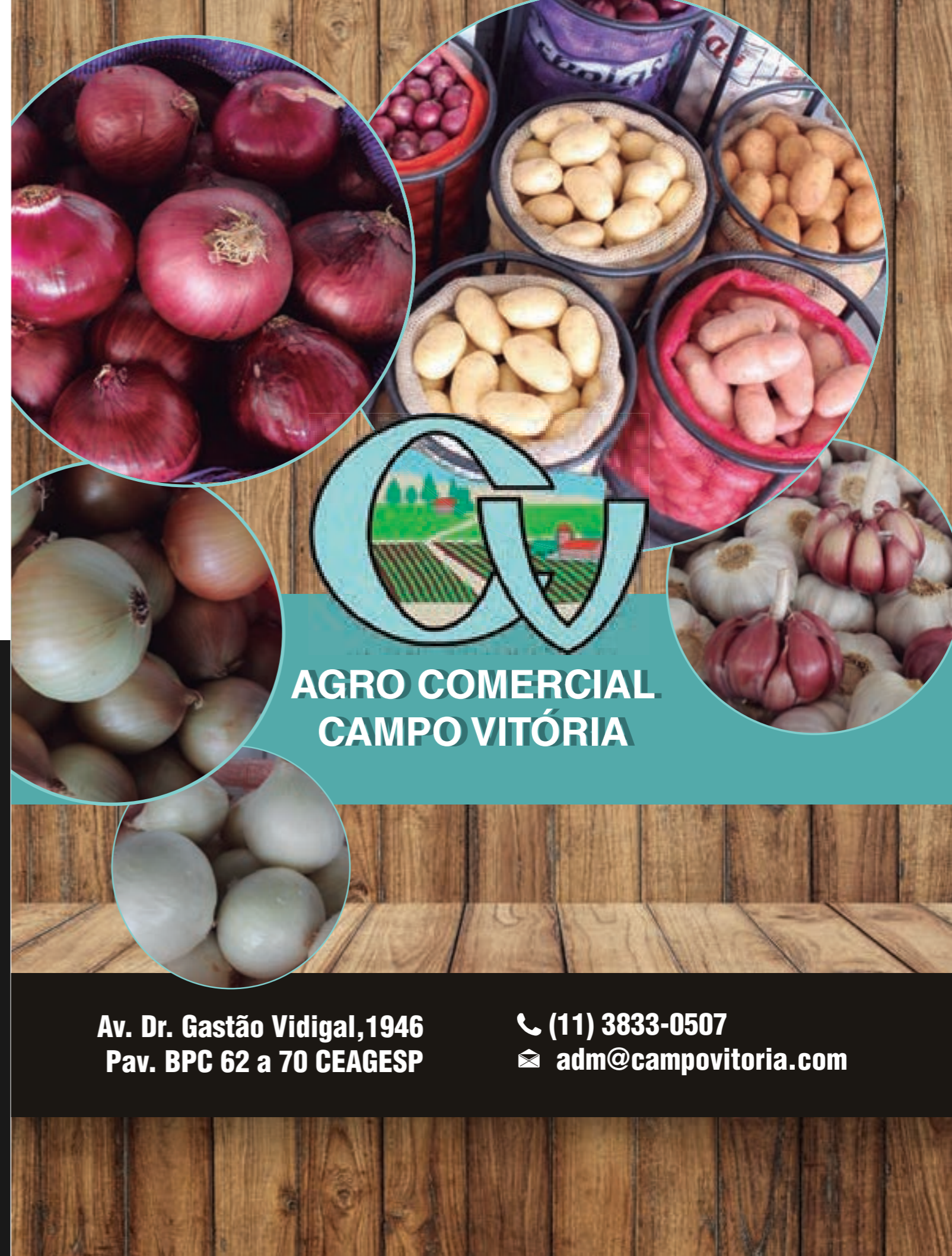

AGRO COMERCIAL CAMPO VITÓRIA

Av. Dr. Gastão Vidigal, 1946
Pav. BPC 62 a 70 CEAGESP

 (11) 3833-0507

 adm@campovitoria.com



GAÚCHO

Batata • Cebola • Alho

CEAGESP
Pav. BPD
Box 85/86/87

11 3643-8630

www.boxdogaucho.com.br
boxdogaucho@uol.com.br

TOCANTINS
G.R Comercial de Hortifruti Ltda.



CEAGESP
Pav. BPD
Box 94/95

11 3831-2558

tocantinsbox@terra.com.br



PARCERIA

CEAGESP
Pav. BPE
Box 108

11 97656-5857 (Bacana)

 parceriabox18@gmail.com

BPE | Batata, cebola e alho

Box 97, 102-104
KIBEL AGRO COMERCIAL
3643-7922

Box 98, 99
STYLLO
3832-4103

Box 100, 101, 115-119
MAGALUSI

Box 107
CRISTALINA CEREAIS
3837-9999

Box 108
PARCERIA
97656-5857
parceriabox18@gmail.com
Alho, amendoim, batata, cebola, ovos

Box 109-111
E.M.T.
(35) 99220-0246

Box 112
COCO BRASIL AGRO COM.
(11) 99956-0701 / (11) 97363-7617
Coco, ovos, batata, cebola e alho

Box 113, 114
PACK SOL EMBALAGENS
3831-8242

HFA | Frutas

Box 1
COM. DE FRUTAS IRMÃOS BARATO
(11) 97104-9859

Box 2A
MM. COMÉRCIO E DISTR
(11) 98699-7056

Box 2B
AGRO COMERCIAL FRANÇOLIN
3834-1492/3831-5641
frutasfrancolin@gmail.com
Mamão, manga, melão

Box 3A
OPI
3641-0573

Box 4
COSTA MELO E FILHOS
(11) 91450-0404

Box 5
FRUTÍCOLA 041
94720-1842
fruticola041@uol.com.br
Caju, carambola, goiaba, laranja, lima-da-pérsia

Box 6
AJM
3836-2384
ajmbox6@bol.com.br
Abacaxi, maracujá

Box 7
FRUTAMINA
3832-1305
Frutas em geral

Box 8
FRUTAS ML
97502-5953

Box 9
MARKBEM CITRUS
3641-9800

Box 10
COM. DE FRUTAS COSTA MELLO
96405-1508

Box 11A
COM. DE FRUTAS SÃO BOM JESUS
99711-1208

Box 12
RENATO CÉSAR FRANCHI FRUTAS
(FRUTAS FRANCHI)
94000-2207

Box 13
LI4 ALIMENTOS
98336-3333

COCO BRASIL

CEAGESP - Pav. BPE - Box 112
Fone: **11 99956-0701**
11 97363-7617



Coco - Batata (11) 94704-3002 **PAV.BPA BOX 20**
Alho - Cebola comdudani@terra.com.br

HFB | Frutas

Box 66, 67, 74
COFIX - IMP. E EXP.
3643-8989

Box 68, 69
POMAR NOVO
3832-3096

Box 70
FRUTÍCOLA CACIQUE
(11) 98937-4866

Box 71
MAIS NUTRITIVA
3643-8611

Box 72, 73
CRISFRUT
3643-7373

Box 75, 76
DIFAR
3832-2716

Box 77, 78
FRUGAL
3643-8933/3643-7780

HFC | Frutas

Box 14B
COM. DE FRUTAS RUMO NOVO
(17) 3572-3392 / (11) 3836-9895
Especialista de cítricos em geral

Box 15
AF FRUTAS
99384-6371

Box 16, 17
RAFAEL JULIANO
3644-4941

Box 18
FRUTI SABOR
99602-9941

Box 19
HETROS 3643-7780

Box 20 A
BRASIL AGRO COMERCIAL
94781-5131

Box 20 B
PERU COM. E IMPORTADORA

Box 21
FENIX
95024-2911
fenixmaia.hortifruti@gmail.com
Limão, laranja, banana, mamão e abacaxi

Box 22, 23
MAXFRUTA IMP.
2858-4174

Box 24
FRUTÍCOLA B SUL
96419-8768

Box 25
ALK BOX 25
(11) 91576-6033

Box 26
FLORESTAL IMP. E EXPORTAÇÃO
3834-8645

HFD | Frutas

Box 79
ZÉ DE PRETO
97030-9715 / (77) 99115-5495
Maracujá

Box 80
BRASLUPER
3643-8688

Box 81 A e B
LUIZ PINGUEIRO FRUTAS
3834-5153

Box 82A
X-15

Box 82
BAS
99966-9885

Box 83A
VR FRUTAS
97571-3493

Box 84
FRUTAS E TRANSPORTE B.S
3643-8857

Box 85
FRUTÍCOLA AGUIAR
3834-9799

Box 86
IMPÉRIO CATHE
94945-0375

Box 87A
VIVER FRUIT COM. DE ALIMENTOS
97633-6260

Box 87B
AGRO NUNES
(34) 99974-7154/ (11) 94006-5992

Box 88A
FRUTAS NJ
96546-7925

Box 88B
SOTERO & SOTERO
(17) 99615-7483 / 3835-2507

Box 89
O.S FRUTAS
3647-9643

Box 90
GUEPARDO IMPORTADORA E EXPORTADORA DE FRUTAS
3644-6048

Box 91
SANCHES COM. DE FRUTAS
97428-2356

HFE | Frutas

Box 105, 106
LA FELICITÁ
3647-9057

Box 107-108
AGRO COMERCIAL C.R.
3641-0495/3644-7113

Box 109, 110
GREEN AGRONEGÓCIOS
3641-8567

Box 111
MENSAGEIRA FRUTAS IMPORTADAS
3831-1521

Box 112, 113
CANTU OESTE
99755-7804

Box 114
AGROPECUÁRIA SCHIO
99795-7716
vendas07@agroschio.agr.br

Box 115
RUBIFRUIT
99795-7716
vendas07@agroschio.agr.br
Maçã nacional e importada

Box 116
ARMAZÉNS GERAIS PATAGÔNIA
3645-3168

Box 117
ENLU
97594-8438



 (11) 3644-3558
(11) 97594-8438

 CEAGESP
HFE BOX 117

 www.enlufutas.com.br

HFF | Frutas

Box 27
BUGRES

Box 28
SOMA IMPORTADORA
2858-4076

Box 29
FRUITMIX
3641-2188

Box 30
PRIMEIRA FRUTA
3836-7759

Box 31
POMICENTER
3643-8979

Box 32
COM. DE FRUTAS COROADO 3643-7343

Box 33, 34
GRANFRUITS
(11) 99553-5813

Box 35 - 37
UMAI
3644-5128
Pera, maçã, uvas

Box 38
AGRIFRUIT
5197-4859

HFG | Frutas

Box 118, 119
PRIMEIRA FRUTA
3836-7759

Box 120
RAMINHO IMPORTADORA
644-9974
Box 121, 122
PERBONI
3647-9467

Box 123, 124
CARDOZO COM. DE FRUTAS
3641-1679 / (11) 94022-1535

Box 125, 126
DISTR. DE FRUTAS CÉU AZUL
99553-3458

Box 127
PAULIFRUTI
3834-2966
paulifruti@uol.com.br
Caqui, maçã, manga, maracujá, melão, pessego, uva

Box 128
SAN-THOMAS
3835-7668

Box 129, 130
FRUTART
3643-7698
Pera, maçã, uvas e frutas exóticas

HFH | Frutas

Box 40
COMÉRCIO DE FRUTAS PKG 97230-0604

Box 41
RETIDÃO COMÉRCIO DE FRUTAS
93034-3806

Box 42
COM. DE FRUTAS SOARES
3832-0082

Box 43
JRF FRUTAS

Box 44A
ADL COMÉRCIO DE FRUTAS
3644-7981/(16) 99708-4983/(17)
99626-8982
Mamão, limão, goiaba, laranja, carambola e manga

Box 44B
RS SANCHES
3834-7302/94001-5172
Manga, mexirica, laranja, limão e abacate

Box 45
COMÉRCIO DE FRUTAS FE
3644-3280/ (19)99705-4702
Laranja, limão tangerina

Box 46, 48
JRP
95353-3865

Box 47
RAPHAEL JULIANO
3643-8837

Box 49, 50
MARK BEM
3832-2274

Box 51
JAGUACY AVOCADO SPECIALIST
97141-0450

ZM FRUTAS

ZÉ DE PRETO

Fone: 11 97359 9015 (Ricardo)
HFH Box 52



HFI | Frutas

Box 131-137
TRANSFRUTI / NK
3643-9444

Box 138
SOL BRILHANTE
94785-8197

Box 139
GREENMIX

Box 140
CITRÍCOLA ANDRADE
95089-2454

Box 141, 142
FRUTAS MARTINS
3834-0172
frutasmartins@uol.com.br
Mamão, abacaxi, maracujá, coco

Box 143
HIROTA FOOD CENTRAL HORTIFRUTI
2066-5300

HFJ | Frutas

Box 53
MANÉ
(11) 99986-6931

Box 55
COM. DE FRUTAS PAIS & FILHOS
99986-6981

Box 56, 57
SP COMPRAS
99906-8803

Box 58A
TERRA FÉRTIL DISTRIBUIDORA
97831-8673

Box 58B
BE FRUIT
93338-2025

Box 59
DE MARCHI/ FRUTÍCOLA VALINHOS
3832-7367

Box 60B
D. DAL'BO COMÉRCIO DE FRUTAS
3643-8957

Box 61
EXTRAFRUTI

Box 62
GUAFRUIT
99561-4065

Box 63B
KELLE FRUTAS
97151-5376

Box 64A
ORENJI & REMON (UNIVERSO FRUTAS)
97998-3233
oranjieremon@gmail.com
Cítricos em geral

Box 64
NILFRUT COM. DE FRUTAS
3843-3958

Box 65A
DISTRIBUIDORA DE FRUTAS FRE
(11) 99295-9245

Box 65B
LS STANZANI / JR PEDROZA
(11) 97777-6787

HFL | Frutas

Box 92
COM. DE FRUTAS SÃO FRANCISCO
97506-0478

Box 93
FRUTAS NL
97518-7451

Box 94A
SABINO DISTRIBUIDORA DE FRUTAS
98431-8448

Box 94B
COM. DE FRUTAS JORDÃO
98431-8448

Box 95
CITRÍCOLASETOGUCHI
3831-1121

Box 96A
ANTÔNIO COLATRELLO FILHO
99606-2809

Box 96B
COM. DE FRUTAS I.S.TUBARÃO
94739-5384

Box 98
ALEMÃO COM. DE FRUTAS
3643-1960/3643-7960

Box 99, 100
R.J.CITRICULTURA
3643-8831

Box 101
J. ROSSINO
97100-1985

Box 102
COM. DE FRUTAS JERRY
94727-0044

Box 103
COFRUBE COM. ATACADISTA E VARE-
JISTA
95022-9292

Box 104
FRUTÍCOLA VILELA
99544-5344

Hortifruti AMMA
Pavilhão MFE-B
Mód. 51/52-117-118
Tel. 3643-7453
3643-7452

Umaí Imp e Exp
Pavilhão HFF
Box 35/36/37
Tel. 3832-1005

Perboni S/A
Pavilhão HFG
Box 121/122
Tel. 3647-9467
3641-0102

email: perbonisp@gmail.com



FRUTAS MARTINS
Desde 1988

AV. DOUTOR GASTÃO VIDIGAL, 1946
Pavilhão HFI Box 141 e 142 - CEAGESP

Tel.: (11)3834-0172
Cel.: (11)93094-7214
(11)94791-5714
e-mail: frutasmartins@uol.com.br
Instagram: @frutasmartinsltda

HFM | Frutas

Box 144, 145
TERRA COM. DE FRUTAS
99918-5578

Box 146, 151
BANANAS AUGUSTO
98216-4962

Box 147A e B
LG COMPRAS
3641-8981

Box 150
SIMONE BANANA
3836-4150

Box 152 A
BANANA TITANIC
94798-3432

Box 152
TJK
99870-3765

Box 154
SMA DISTRIBUIDORA AGRÍCOLA
3832-3369

HFN | Frutas

Box 157, 158, 166
FRUTAS ROCHA
3836-4058
rodrigo@frutasrocha.com.br
Mexirica, laranja, goiaba e maracujá

Box 159
JRP COM. DE FRUTAS
3641-7243

Box 160
JTA
3832-3863

Box 161
I.B AGRO IRMÃOS BARDIN
(19) 3884-7963

Box 162
FRUTÍCOLA PROGRESSO
3832-3671

Box 164
FRUTÍCOLA VALINHOS
3641-4522

Box 165
FRUTAS CONCHAL
3832-3668

Box 167
CAFIFA
3641-4978

Box 168
ARAKADI
99499-9452

Box 169
DELLAFRUTTA
3643-4040/99605-5401
Maçã, pera, uva, kiwi, ameixa e cereja

Box 170
FRUTAMINA
3643-8916

Box 171-172
LA LUNA
(11) 95124-9320
Maçã granny smith, ameixa, kiwi, cereja, nectarina, pêssego, pera, uva, limão



Dellafrutta

Av. Gastão Vidigal, 1946
HFN box 169

☎ (11) 3643-4040

📱 (11) 99605-5401

Rocha, produtor de citros de qualidade comprovada, agora apresenta um novo produto: Mel Rocha. Nosso mel, direto de nossas fazendas, é 100% natural e de altíssima qualidade.



É mel de verdade!

Principais produtos

**Mexerica • Laranja Seleta • Laranja Pera • Ponkan
• Lima da Pérsia • Goiaba**

**Distribuição CEAGESP
Box 157 • 158 • 166**

☎ 55 11 3836-4058

🌐 frutasrocha.com.br

📱 @frutasrocha

📍 HFN Box 157 / 158 / 166

Rocha
Produtor desde 1985

HFO | Frutas

Box 173
FRUTÍCOLA CASTRO
3832-2876

Box 174
FRUTI BRASIL
3832-0605

Box 175
IRMÃOS INCERPI
97059-8934

Box 176
BENASSI
3643-8880
ceasa@benassisp.com.br
Uva, kiwi, amora, pera, melão

Box 177A
F & R FRUTAS DOCE
98850-3313

Box 177 B
MILA FRUTI

Box 178
ALFACITRUS
(11) 99252-1216 / (11) 99249-4225
www.alfacitrus.com.br

Laranja pera, laranja bahia, laranja lima, tangerina ponkan, murcot, laranja cravo

Box 179
CITRÍCOLA LUCATO
3643-7355

Box 180
LEME COM. DE FRUTAS E TRANSPORTES
3643-7757

Box 181, 182
BIG FRUIT
99561-4065

Box 183
IRMÃOS LANSONI
(11) 94070-1055 / 3644-3889
irmaoslansoni@hotmail.com
Limão, laranja, ponkan, manga palmer e morcot

Box 184
CITRUS CÁSSIO COM. DE FRUTAS
3634-9331

Box 185
COM. DE FRUTAS MILANEZ
3834-9331

Box 186
CAIPIRA COMÉRCIO DE FRUTAS
97203-1203

Box 187
NATA FRUTAS
HUGO PASSA MIQILUTTI
94781-5501 / 91847-3525
frutas_nata@yahoo.com.br
Mamão, laranja pera, manga, uva

Box 188
COMÉRCIO DE FRUTAS PFF / PETILAN
97161-9639



Importadora de Frutas Ltda.

📍 HFN
BOX 171 e 172

☎ (11) 3641-3118
(11) 3831-0568

Pav HFO Box 178
www.alfacitrus.com.br
tel.: (11) 99252-1216
(11) 99249-4225



Alfacitrus

Uma doce história familiar



☎ (11) 3644-3280
✉ fefrutas@gmail.com
📦 laranja, limão, tangerina, abacate

📍 MFE A
MOD 302 A 305



MFE-A

Móds. 1-7, 83, 154-158, 277, 693
CAFIFA
97804-0888

Móds. 8-11
MARIA HELENA SOUSA DA COSTA /
FRUTÍCOLA MH COSTA
99019-4006

Móds. 13-23
BONZÃO HORTIFRUT
(11) 98703-2631

Móds. 24, 207, 208
MACIEL E MACHADO COM. DE FRUTAS / J
MACHADO
96649-9412

Móds. 25-28
FRUTAS AGROBRASIL
(11) 98211-0636

Módulo 30
ABEL FRUTAS
94023-4565

Módulo 31
FRUTÍCOLA AKIRA
3831-0681

Móds. 39-42
HOKAIDO COM. E REPRESENTAÇÃO
94707-9168

Módulo 43
SUET COM. DE FRUTAS
94721-4808

Móds. 44-45
FRUTAS G&N
94706-6570

Módulo 46, 47
ALUÍZIO DA SILVA OSÓRIO
99280-1910/99333-1099

Móds. 48, 211
FRUTIVIDA
95899-3890 / 96428-4392

Módulo 50
REI DA LARANJA
93018-4567 / 96941-9515

Móds. 51, 128, 129
V.S. COM. DE FRUTAS
99692-6049

Módulo 52
MARIA JOSÉ SILVA DE VASCONCELOS
98476-0116

Módulo 53
PÃO E VINHO
97887-4016

Móds. 55-57
COMÉRCIO DE FRUTAS ALTA ROTAÇÃO
99475-0300

Móds. 58, 59
MW FRUTAS
97128-9814

Módulo 61
HORT GLOBAL
(73) 99999-9635

Módulo 62
DISFRUT
99805-6980

Módulo 63
E & D COMÉRCIO DE FRUTAS
96022-8779

Móds. 66-67
BOARON
98151-6696

Móds. 68-71
MANASSÉS E JOÃO VITOR
98346-4078 / 95278-8636

Móds. 72, 73
NOVA CEDI COM. AGRÍCOLA
91473-0777

Móds. 74-77, 84
SIMÕES & VERAS COM. DE COCO VERDE
97218-7346
Comércio de coco verde e jaca

Móds. 78, 81, 174-177, 303, 304, 316-320
FRUTAS SHOW
99228-2815

Móds. 82-83
FRUTAS VIVA
98370-5648

Módulo 84
UNIVERSO DAS FRUTAS
98370-5648

Móds. 85-89
FRUTÍCOLA PJ
96742-8640

Móds. 90, 91, 97
BANPACK
99999-7467

Móds. 95 - 96, 221
AGRO COMERCIAL RUBI
95848-4240

Módulo 98-100
LL LUIZ GONZAGA
99122-7600

Móds. 101-104
FRUTÍCOLA SOUZA
(11) 97285-3898 / 97429-1532
Comércio de melancia, abacaxi e jaca

Módulo 105 - 106
COM. DE BANANAS VASCONCELOS

Módulo 107, 108
CASCAIS
99996-7882

Módulo 109
BOLA COMÉRCIO DE FRUTAS
94226-1266

Móds. 110-111
LA VIE FRUITS
95486-4850

Módulo 112
AIRTON COM. DE FRUTAS
97544-5733

Módulos 115-117, 120, 121
ROGÉRIO F DIAS
97742-7579

Módulo 119
DISTRIBUIDORA DE FRUTAS FM
97640-6401

Móds. 122-127, 231-238
FRUTÍCOLA AQUIRA
3831-0680

Móds. 130-132, 189, 190
TALISMÃ COM. DE FRUTAS
98467-3388

Móds. 133-135, 186-188
COM. DE FRUTAS MONTE FUJI

Móds. 135A, 136A
JF COM. DE FRUTAS
3831-3694

Móds. 137-141
KELLE FRUTAS
97151-5376

Móds. 144-147, 161-165
M KATO FRUTAS
3643-8868/3643-8869
frutasmkato@gmail.com

Móds. 152-155
RODRIGO VIEIRA NUNES
99393-1852

Móds. 159-160
LEAL & OLIVEIRA AF
3643-7310

Módulos 167-170
FERRETI
95628-6322

Módulo 171
PAULO SÉRGIO DE CASTRO E ADILSON
BARDI

Móds. 172-173
PR CADAMURO COM. DE FRUTAS
3836-0234

Móds. 178-181, 268-270, 274, 279, 280
JOÃO F. DE M.

Módulo 182
JOÃO BATISTA DA COSTA CARDOSO
96992-5520

Módulo 183
NUTRACENTER
98426-7126

Módulo 184
WN HORTIFRUT LTDA
98444-5089

Móds. 185-186
G SOUSA DIST. HORTIFRUTI
96288-1328

Módulo 185 A
VALDICK SANTOS
99915-0485

Módulo 191
GUSTAVO FRUTAS
96317-5308

Móds. 192-193
L.R. COM. DE FRUTAS
94755-9822

Móds. 194, 195, 288
FRUTAS CHAGAS
98508-5429

Módulo 196
HUGO
94001-7828

Módulos 197 - 202
ROBERTA CARVALHO COSTA ARAÚJO /
MAERVA
96900-5002

Módulo 204
RAFA FRUTI
98506-2063

Módulo 205
KAUÊ HORTIFRUTI
97036-1573

Módulo 206
GF GAMBIA FRUTAS
95520-8193

Módulo 209
PILA FRUTA
2858-4831

Módulo 212 - 214
JFC
95273-3196

Móds. 215-216
JUAZEIRO COM. DE FRUTAS
94007-6127

Módulo 217
NILDO R & M
97613-1818

Módulo 218
E.J.AMORIN
98369-7433
Melão e melancia

Móds. 219
JRS FRUTAS
94556-5910



CEAGESP-SP - Av. Dr Gastão Vidigal - Vila Leopoldina
PAV. MFE/A - Móds. 241 a 243
Escritório: (11) 94072-2777
Xuxa: (11) 99911-6496 | Sergio: (11) 94028-5092

MFE-A

Módulo 220
AWE
97338-8913

Móds.221-230, 263-267
FRUTAS EXPRESS
3832-3858

Móds. 231-232
NILFRUT COM. DE FRUTAS
3834-3958

Móds.233, 234
COM. DE FRUTAS KATSUKI
97255-5778

Móds. 235, 236
GOLD D & E
98952-7899

Módulo 239
EMERSON DE SOUSA COM. DE FRUTAS
95453-9274

Móds. 241-243, 248 - 250
PRAÇA DO COCO
(11) 94072-2777 / 99911-6496
94028-5092
pracadococo@yahoo.com.br
Abacaxi, coco verde, morango

Móds.244,245
COM. DE FRUTAS VITÓRIA LISSA
97661-6359

Mod 252, 253
SHALON
96267-3614

Móds. 254-256
VANDERLEI
94786-2393

Mod 259-262
J DE ARI
96251-1210

Mod 263
CANELAS
95070-0709

Mod 264-267
FRUTAS EXPRESS
95388-6981

Mod 268-271
JOÃO FRANCISCO DE MOUR
98049-1900

Móds. 272-273
ADL FRUTAS
94007-6127

Móds. 279-280
JOÃO FRANCISCO DE MOURA 98049-1900

Mód 286-287
VANDERLEI DE OLIVEIRA FRUTAS
97128-0456

Móds. 289-291
RIVELINE CARDOSO LOPES
96918-5474

Móds. 292-296
FRUTAS VIANA
3835-9564

Móds.303-307
COMÉRCIO DE FRUTAS FE
3644-3280 / (19) 99727-8040
(19) 99705-4702
fefrutas@gmail.com
Limão, laranja, tangerina

Móds. 310-315
FÁBIO AUGUSTO NETO
97858-5579

Mód 317-320
FRUTAS SHOW
98692-9989



MFE-B | Frutas

Móds. 1,2
JJF TROPICAL
 95901-9833 / 96211-2534
 Manga, lichia, avocado e pitaya

Móds. 3,4
 CARDOLALE
 98176-9635

Móds 5-6
 BONAFRUTA COM. DE FRUTAS
 (11) 97302-7290

Móds. 7-8
 PROD. E COM. DE FRUTAS DEDÉ
 96340-5409

Móds. 9-11
 ALVES MARIA E OLIVEIRA
 3631-5984

Móds. 12-17
 BELLE SAMPA ALIMENTOS
 99306-5303
 atendimento@bellesampa.com.br
 Ameixa, caqui, goiaba, limão, mamão, manga

Móds. 18-19
 LZ COMÉRCIO DE FRUTAS
 3641-4166/3641-4376/3832-0879

Móds. 20, 21, 147-150
 COUGAR
 3832-2362

Móds.22-25, 27, 159, 160, 673, 674
FRUTAMINA
 3641-4352

Módulo 28
 COM. UNIÃO MARÍLIA

Móds. 29-206
 AGRÍO COMERCIAL SHIMA
 DE HORTIFRUTI

Módulo 30
 IMPERIAL
 91087-6286

Módulos 31, 32
 FRUTÍCOLA PÉROLAS
 3834-9117

Móds. 33-35, 477, 478, 544
 VICTORY COM. DE FRUTAS
 99688-7185

Móds. 36-37, 133-135, 138-140
 AGRO COMERCIAL LIBERTY
 3643-8970

Móds. 38-42, 131, 132
 HGS FRUTAS E LEGUMES
 3643-7783

Móds. 43-48
VAL ROSSI/VAL FRUTAS
 3832-1337
 assis@valfrutas.com.br
 www.grupoval.com.br
Goiaba vermelha, carambola, caju, manga

Móds. 49-50
 CAMPAL FRUTAS E LEGUMES
 99912-0038

Móds. 51, 52, 117, 118, 223, 224
 HORTIFRUTI AMMA
 3836-4865 / 3835-3871

Móds. 53-57
 COM. H. SHIMIZU
 3643-8955

Móds 58-59
 FRUTÍCOLA TRINDADE
 94738-3149

Móds. 60-63
 JR FRUTAS
 95592-0762

Móds. 62-63, 156-157, 189-191, 323-325
 FRUTART
 3643-7698
 Pera, maçã, uvas

Móds.63
 PRIMOS EMBALAGENS
 3834-9657
 marcio_neto2005@hotmail.com
 www.primosembalagensltda.com.br
 Embalagens em geral

Móds. 64-67
 COM. DE FRUTAS NOVA ALIANÇA
 3831-7396

Móds. 68-70
 JND FRUTAS
 98838-7463
 frutasmkato@gmail.com
 Uvas, manga, morango, goiaba

Móds. 71-72
 COBRASIL
 3834-8438
 Abacate, acerola, ameixa, caju, figo, mamão

Móds. 76, 115, 116, 225, 226
 ESPERANÇA AGRO COM. DE FRUTAS
 94705-7393
 esperancafutas@uol.com.br
 Ameixa, caqui, carambola, manga, melão

99976-3055
 AGATA COM. DE FRUTAS
 99976-3055

Móds. 79-80
 COM. DE FRUTAS ONOFRUTI
 98261-4686

Móds. 81-83, 625-627, 705-706
 FIACADORI & COSTA
 3837-0656

Móds. 84, 85, 694
 TH COM. HORTIFRUTIGRANJEIROS
 3643-9325

Móds. 86-87
 LZ
 98222-0624

Móds. 90-92
 MINAS BRASIL
 3647-9616

Módulo 95
 COM. DE FRUTAS ARAÇATUBA
 (JOÃO F. DA SILVA)

Móds. 96-97
 CAÇADOR
 99317-2859 / 94879-6576

Móds.98-109, 234-240, 264-266, 416-417
FRUTAS PREVITALI
 3643-8723
 mauricio@frutasprevitali.com
Manga, maracujá azedo, morango, pinha, atemóia



TROPICAL
 JJF FRUTAS

Av. Dr. Gastão Vidigal, 1.946 MFEB 01 e 02
 Vila Leopoldina - São Paulo, SP
 05316-900

fores: (11) 3641-8125
 (11) 96211-2534
 (11) 95901-9833



FRUTAMINA
 Fruta é Vitamina Pura
 Frutifique-se

www.frutaminacompany.com.br

(11) 3641-4352
frutamina.financ@gmail.com



MFE-B | Frutas (cont.)

Móds. 110-111
EM FRUTAS
966858610

Móds. 115-116
ESPERANÇA
94705-7393

Módulo 117
AMMA
3834-9657

Móds. 118-119
CESAR COMÉRCIO DE FRUTAS
97226-5855

Móds. 121-125, 215-222
PAULIFRUTI
3834-2966
paulifruti@uol.com.br
Caqui, maçã, manga, maracujá, melão

Móds. 126-128
MONTE VERDE HORTIFRUTIGRANJEIROS
3831-0191

Móds. 129-130
ROSEIRA CONQUISTA FRUTAS IMP. EXP.
3643-7905
frutasroseira@terra.com.br
www.frutasroseira.com.br
Uva, caqui, pêssego, ponkan, maçã

Móds. 136, 137, 203-205
UNIÃO AGRÍCOLA AGRO
3832-1410

Móds. 141, 142, 207
ROBERTO LIZUKA FRUTAS
3831-2080

Móds. 143-146, 196
COM. E DISTR. DE FRUTAS NATIVAS E EXÓTICAS
3643-7969
frutasluma@frutasluma.com.br
Avocado, tamarindo, genipapo, sapoti, cupuaçu, cacau, abacate, acerola

Móds. 147-150
DIAMANTE COMÉRCIO DE PRODUTOS AGRÍCOLAS LTDA
94731-9321

Móds. 153-154, 187-188
COM. UNIAGRE DE FRUTAS LTDA
3831-0469

Móds. 155, 186
FRUTAS E LEGUMES DE PAULA
3643-9143

Móds. 156-157
CAFIFA

Módulo 161
FRUTAS TEATIN
(19) 97109-3936

Móds. 163-178, 508-513, 684-689
BENASSI SÃO PAULO
3643-8880
ceasa@benassis.com.br
www.benassis.com.br
Uva, kiwi, amora, pera, maçã

Móds 179-181
VALE DO SOL
95454-6370

Móds. 182-183
HORTIFRUTI MENDONÇA E FÁTIMA (PREMIUM)
94339-4289
premiumltda184@uol.com.br
Abacate, acerola, ameixa, caqui

Móds. 189-191
FRUTART

Móds. 193, 194, 307, 308
JAGUARÉ
97841-0457

Móds. 195
ALABARSE DISTRIBUIDORA ROMA COM. DE FRUTAS
93372-7593 / 95782-6581
romaceagespfrutas@uol.com.br
Atemóia, manga, pitaia, lichia, pinha

Móds. 197-200
BOA NOVA COM. DE FRUTAS
3641-4893

Móds. 201, 202, 309, 310, 371-373
FLEX FRUIT COMÉRCIO DE FRUTAS
3644-6499
flexfruit@flexfruit.com.br
www.flexfruit.com.br
Ameixa, atemóia, maracujá, Morango, magostim

Móds. 208-209, 586-587, 602-605
AMERICAN FRUIT
3646-1400

Móds. 210-212
ESCOAR ALIMENTOS
3832-1376

Módulo 212A
UNIDOS FRUTAS ESPECIAIS
3832-3999

Móds. 232-233, 278-280, 574-576
FRUTAS BOA ESTRELA
3834-1234

Móds. 264-267; 414-415
BRASNICA FRUTAS TROPICAIS
3643-8948

Móds. 245-249
AGRÍCOLA RAMIREZ
94710-0536

Móds. 251-255
AMERICAN FRUIT
94028-3091

Móds. 256-257
MAZZO & CIA
(16) 99179-6644

Móds. 258-259
FRUTAS LOPES
99708-3930

Móds. 260-263
FRUTAS PAULA
3834-6012

Móds. 264-267; 414-415
BRASNICA
3643-8948

Móds. 268-273
FRUTAS PAIM LTDA
96851-9029



ESPECIALIZADA EM FRUTAS EXÓTICAS E COM 23 ANOS DE TRADIÇÃO A NÍVEL BRASILEIRO

DESVENDE AS FRUTAS E SUAS DELICIOSAS CURIOSIDADES!

LUMA
Frutas Exóticas

CEAGESP, Pavilhão MFE-B
Módulos 143-146, 196
Telefone: 11 3642-5870
email: frutasluma@frutasluma.com.br
Instagram: @frutasluma

ALABARSE
COMÉRCIO DE FRUTAS

MFE-B Mód 195
(11) 95782-6581
romaceagespfrutas@uol.com.br

MFE-B | Frutas (cont.)

Móds. 274-277
HM FRUTAS
97611-6893

Móds. 281-285, 396-398, 613-615
FRUTICULTURA CONSUL
3831-4600

Móds. 286-287
FRUTALIA
3641-2101
Pêssego, uva, morango, ameixa

Móds. 288-291
COM. DE FRUTAS NIPO BRASILEIRA
3834-5171

Módulo 295-298
FRUTÂNIA
3643-7694

Móds. 299-302, 380-382
CAXIENSE
3832-4142
financeiro@caxiense.agr.br
Instagram: @caxiensebr
Kiwi, limão siciliano, laranja phisalys e blueberry

Móds. 303-304
UNIDOS FRUTAS ESPECIAIS

Móds. 305-306
CAEVA COM. DE FRUTAS
3831-6376

Móds. 309-310
FLEX FRUIT

Móds. 311-313, 367-370
KIYATAKE

Móds. 314-319, 359-366
SOL BRILHANTE DIST.
3643-8435

Móds. 320-322
RAÍZES
3642-1680
raizeshortifrut@gmail.com
Maracujá, morango

Móds. 323-325
FRUTART

Móds. 327-329
START FRUIT

Móds. 330-331
BONA FRUTA

Móds. 333, 335, 346, 348
COM. DE FRUTAS OTHIL
3643-7480

Móds. 336-339, 678-679, 682-683
PILON & PILON
3832-1597
pilon.pilon@uol.com.br
www.pilonepilon.com.br
Melão, uva, morango, manga, pêssego

Móds. 341-342
FRUTIZICO
3643-8829

Móds. 343- 345
DEBRAND COM. DE FRUTAS
3836-4441

Móds. 346-347
OTHIL

Móds. 348-352
CÂMARA FRUTI

Móds. 356-357, 495, 525, 526
COMÉRCIO DE FRUTAS NOTRIA
3644-5651

Módulo 376-377
DUDA COM. HORTIFRUTI
3642-1078

Móds. 378-379
HENRIQUE / UNIDOS
3649-0066 / 3649-0060 / 3649-0065
3643-7532
sulbrasilfrutas@terra.com.br

Móds 400
FRUTAS PAIM

Móds. 401-403
MULTICITROS COM. DE FRUTAS
E LEGUMES
3641-3579

Móds. 404-406
FRUTOZECA
97441-3115/3836-7432
frutozeca@uol.com.br

Móds. 409-410
FERRETTI

Móds. 418-425
MAÇAS CAROL
94170-4889

Móds. 427, 428
J. M. B. COM DE FRUTAS
3831-5133

Móds. 429-430
LUIZ AUGUSTO BRIGLADORI
(16) 99403-0434

Móds. 431-435
COM. DE FRUTAS KONDO
99962-4297

Móds. 436-438
DOMINGOS DOURADO DA SILVA
3641-5682

Móds. 439-441, 581
COM. DE FRUTAS LEAL
3834-1125

Módulo 442
IRMÃOS PARISE
3834-1356
robsonparise@gmail.com
Atemóia, ponkan, caqui, pêssego, uva, ameixa

Móds. 444-445
LANDIFRUTAS
99647-9998

Móds. 446-447
FRUTAS ZECA COMÉRCIO AGRÍCOLA

Móds. 448-455
IRMÃOS BARDIM
3834-9126

Móds. 456-457
BRASIL AGRO COMERCIAL
3643-7648 / 94781-5131
cfrcomerciodefrutas@gmail.com
Abacate, carambola, goiaba, manga, uva

Móds. 458-459
VIP COM. DE FRUTAS E LEGUMES
99870-3765



FRUTAS
Kiyatake
SELECIONADAS

CEAGESP
Pavilhão MFE/B
Móds.: 311-313, 367-370
(11) 3641-3608
mkiyatake@bol.com.br



Av. Dr. Gastão Vidigal, 1946
Pavilhão MFE/B
Módulos 407 / 408 / 446 / 447 - CEAGESP
telefones: (11) 97441-3115
(11) 3836-7432
e-mail: frutozeca@uol.com.br



MFE-B | Frutas (cont.)

Móds. 460
WA PINHEIRO
91019-6082

Móds. 461-468
AGRÍCOLA FAMOSA
95438-4336

Móds. 468A - 552A
R FRUTAS COMÉRCIO DE FRUTAS
3832-7463

Módulo 472, 473, 475, 476, 480
VIP FRUTAS
99870-3765

Módulo 474
FRUTA OURO
97266-1784

Móds. 482-484
JOSÉ ALCIDES BONELLA
3641-9300
josealcidesbonella@yahoo.com.br
Abacate, caqui, manga, ponkan, pitaia

Móds. 485-487
DEMARCHI
98834-2171

Maçã, maracujá, uva, pêssigo, ameixa, caqui, manga e pera

Móds. 490, 531
BRANCO FRUTAS
94985-6617

Móds. 491-494
RAIZES
3642-1680

Móds. 495
NOTRIA
3643-8597

Móds. 496-497
FAMILY COM. DE FRUTAS E LEGUMES
3643-7955
holandaluis@ig.com.br
Uva, pêssigo, melão, maçã, caqui

Móds. 498, 523, 524
SATIRO & ROCHA COM. DE FRUTAS
3643-7776

Móds. 502-507, 514-519
CANAA COM. DE FRUTAS
94784-1767

Móds. 561-562
JPS COMÉRCIO DE FRUTAS
94796-6346

Móds. 563-564
J. H. COM. DE FRUTAS
94382-0864

Móds. 567-572
GILVANETE DE SOUSA BEZZERA FRUTAS
3643-7763

Móds. 579-580
BOM JESUS DISTR. DE FRUTAS E LEGUMES
3643-7974

Móds. 582-583
IRMÃOS GALLO

Móds. 584-585
GRANADA COMÉRCIO DE FRUTAS
97085-0411

De Marchi

CEAGESP
Pavilhão AMB
PEDRA 485 FONE: 98834-2171

Paulifruti

FRUTAS DE ALTA QUALIDADE

 Ceagesp
Pavilhão MFE B
Módulos 121 a 125

Pavilhão HFG
Box 127

 (11) 3834-2966

 paulifruti

 paulifruti@uol.com.br

MFE-B | Frutas (cont.)

Móds. 586-587
AMERICAN FRUIT

Móds. 588
SENA COMÉRCIO DE FRUTAS
97853-9739

Módulo 589
FRANCISCO DE PAULA DE O. LEITE
3643-9143

Móds. 590-591
BELLA VISTA
93204-4152
leandro@bellavistaceasa.com.br
www.bellavistaceasa.com.br
Maçã, pera, maracujá, melão, uva

Móds. 596-599
CITRÍCULA PEVICABA
99677-1703

Móds. 600-601, 697-698
AGRÍCOLA COM. BARÃO
3643-9271

Móds. 610-611
IDE FRUTAS
TECA COM. DE HORTIFRUTI
3831-8565
financeiro@idefrutas.com
www.idefrutas.com
Limão, laranja, mexerica

Móds. 613-615
CASA DAS FRUTAS

Móds. 617
MJ MOURA
99529-3890

Móds. 618-622
AGRO COMERCIAL FRUTOBOM
97215-5423

Móds. 623-624
EXTRA CITRUS
3641-2141

Móds. 625-627
MULTICITROS COM. DE FRUTAS
E LEGUMES

Móds. 628-633
AGP COM. DE FRUTAS
3834-8035

Móds. 639-641
FRUTAS BARALDI

Móds. 645-648
ALCIDES BONELLA

Móds. 650-652
TROPICAL
95824-4414

Móds 657
COM. DE FRUTAS I.S. TUBARÃO
3835-4641

Módulo 664
SOL BRILHANTE COM. DE EMBALAGENS
3643-8911

Módulo 677
K&M IMPÉRIO DE UVAS

Móds. 690-692
FRUTAS DOCE COMERCIAL
3835-7810

Móds. 695-696
SOC. AGRÍCOLA L.L. TUZINO E OUTROS
(13) 94684-9814 / (13) 99659-5976

Móds. 697-698
AGRO COM. BARÃO
94555-8448

Móds. 699-700
HP MAH
99410-0880

Móds. 701-702
DISTRIBUIDORA DE FRUTAS ZERO

Móds. 703-704
GERAÇÕES COM. DE HORTIFRUTI
94736-4946

Móds. 707-711
IRMÃOS ORIOLI
99909-3596
Abacate, manga

Pedra 184-185
PREMIUM
94339-4289

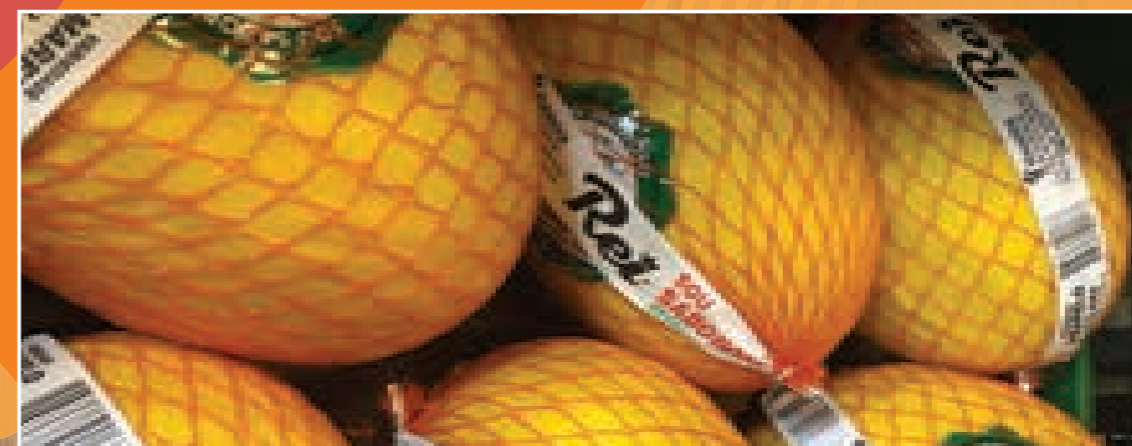

Premium

Comércio de Frutas

Pavilhão MFEB
mods 184 e 185
tel: (11) 94227-6455

* Sabor do *
campo



 (11) 9.9906-8753

 contato@pilonepilon.com.br

 pilonepilon

 www.pilonepilon.com.br

Avenida: Dr. Gastão Vidigal, 1946 CEAGESP |
Pav MFE - B Módulo 336 a 340 Vila Leopoldina | São Paulo / SP



Especialista em:
Maçãs
Laranja
Uva
Melao
Kiwi
Pêssego
Nectarina
Ameixa
Manga

 CEAGESP
Pavilhão MFE-B Módulo 295

 (11) 97118-7394
(11) 94463-9960



Especialista em cítricos

CEAGESP Pavilhão MFE B - Módulos 610 - 611 | e-mail: financeiro@idefrutas.com | telefone: (11) 3831-8565

MFE-C | Frutas

Móds. 1, 3, 82, 84
GOVETRI & GOVETRI
99822-6018

Móds. 4-11, 75-76
AGRO COMERCIAL CAMPO GRANDE
3836-3151

Módulo 12- 14
JOÃO CL. LEAL CARVALHO HORTIFRUTI
11 99704-7404

Módulo 15
JUNIOR FRUTAS
11 94870-7748

Móds. 16-20
FRUTICOLA PIGARI
99660-7261

Modulo 21
3 GERAÇÕES
11 94736-4945 / 94736-4946

Modulo 22 e 63
DE MARCO
94784-2665

Móds. 23-24
COM. DE FRUTAS EIKI
98764-4825 / 93399-4330

Móds. 25-26, 187, 206
COM. DE FRUTAS FRUTAL
3645-1825

Módulo 27, 28
VALDO COM. DE FRUTAS
95405-5100

Modulo 29
CANAÃ
3644-8714

Móds. 30 - 32
J LUIZ CITRUS
99673-4967

Módulo 35 - 36
PERU FRUTAS
(17) 99714-8714

Móds. 39-40
SAKODA COM. HORTIFRUTI
94273-7903

Móds. 39-40
ORIOLI
94741-5848

Módulo 41
CICERO HORTIFRUTI
94748-9381

Módulo 42
TIBA COM DE FRUTAS
91720-0010

Módulo 43, 44
ROMÁRIO
99437-5055

Módulo 45, 46
TUBARÃO
94748-9381

Módulo 47, 48
DHL
96689-9381

Módulo 53
COM DE FRUTAS SPS
99488-3158

Módulo 54
ALPHA FRUTAS
96553-3276

Módulo 55
JC COM FRUTAS
94312-2428

Módulo 56
DISTR. BOB FRUTAS
96120-2792

Módulo 57
EVERALDO LEAL DE CARVALHO
98792-6634

Móds. 58-59
IMPERIUM CITRUS
97240-5637

Módulo 60, 61 ; 118-120
COM DE FRUTAS JJW WOLLY
96978-7442

Módulo 62
G. L. C. FRUTAS
94035-8552

Módulo 64 - 66 e 21
MOACIR
94736-4945 / 94736-4946

Móds. 67-69
COM FRUTAS LONARDON
(16) 3663-5677 / (11) 3643-9242

Móds. 70-72
LUIZ C. PEREIRA FRUTAS / LCP
98709-4897

Móds. 73-74, 94-95
RI-COM. DE FRUTAS
98503-6791

Módulo 78
DINHO COM. DE FRUTAS
99969-1564

Móds. 81, 91-93
JT FRUTAS (MASIERO E CODARIN)
3835-4472 / 99831-2812
Melão, uvas, maçã, pera, pêssego

Módulo 85
PETROLINA

94745-1372

Móds. 86-88

FRUTAS ROSEIRA

3644-6755 / 3643-7905

frutasroseira@terra.com.br

Uva, caqui, pêssego, ponkan, maçã

Móds. 89, 197-198

RJ FRUTAS

11 96019-2331

Módulo 90

WANDERLEI FRUTAS

91699-3533

Modulo 94, 95 e 73 - 74

RI-COM. DE FRUTAS

Móds. 96-97

COM. DE FRUTAS RIOGRANDENSE

95858-8747

Móds. 98-101, 105, 106

JOÃO F. DE MOURA HORTIFRUTI

94234-7698

Shopping das Frutas
Nós confiamos em Deus!

**Pavilhão MFE-C
MOD 154 E 155
Fone: 11 94738-2537**



(11) 95024-2911

CEAGESP
MFE-C MOD 169
HFC, BOX 21

fenixmaia.hortifruti@gmail.com



MFE-C | Frutas (cont.)

Móds. 102-103
IRMÃOS MARQUES
 3832-0462
 irmaosmarques.sp@gmail.com
 www.irmaosmarques.net
Morango, manga, laranja, abacaxi, tomate cereja, uva

Mod 104
 OLS FRUTAS
 97875-6555

Mod 109
 VAN KARI
 99209-0591

Móds. 110-111, 147-148, 172
 DI PAULA
 96450-9931

Módulo 112
 JOSE AIRTON DE SOUSA HONÓRIO
 97724-5513

Mod 113
 EDIVAN COM DE FRUTAS
 95866-1826

Mod 114
 CELSO
 7620-3221

Móds. 115-116
 COM. DE FRUTAS J. C. P.
 94194-4248

Mod 117
 WILSON FRUTAS
 94071-8508

Móds. 122-123, 133
 BRUNHARA
 94879-0044

Módulo 125 E 130
 ELITE
 91050-7327

Módulo 128
 FRUTICOLA BUGUINHA NORVECITROS
 3643-9084 / 95705-3329

Módulo 129
 COMERCIAL GALLINDO
 91586-7191

Módulo 132
 CAJUICOENSE
 94750-3055

Móds. 136-137
 AILTON ULISSES BEZERRA
 94033-8531

Móds. 138-139
 COM. DE FRUTAS KIBAN
 97026-1955

Móds. 140-141
 LANDIFRUTAS
 94386-4196

Móds. 142-143
 CARMO BROSCENCHI
 3831-3229

Móds. 144, 152
 JONAS DA SILVA LIMA FRUTAS
 7834-5578

Módulo 145
 ELIEGE COM. DE FRUTAS
 93146-8257

Módulo 147-148
 DE PAULA
 94751-0755

Módulo 149
 BELA FRUTA
 93489-3005

Módulo 150 - 151
 KHALIL FRUTAS
 96830-2837

Módulo 152, 144
 JONAS DA SILVA LIMA FRUTAS
 95850-2574

Módulo 154-155
SHOPPING DAS FRUTAS
 11 94738-2537
Comércio de frutas em geral: maçãs, maracujá

Módulo 156
 NOVA ESTRELA COM. DE FRUTAS
 99887-7527

Móds. 157-158
 NELSON AUGUSTO MAZZI E OUTROS
 93106-0732 / 99960-4545

Móds. 159
 SABOR DA FRUTA
 94039-9202

Módulo 160
 AGRO COM. 2 AMIGOS

Móds. 161-163
 SEIKI COM. DE FRUTAS
 94702-0285

Móds. 164-165
 COM. IRMÃOS MARIN
 94025-7835 / 3643-7384

Módulo 168
 MTO
 96770-5986

Módulo 168 A
 MAICON FRUTAS
 (11) 94008-5435

Módulo 169
FÊNIX MAIA
 95024-2911
 fenix_hortifruti@hotmail.com
Limão, laranja, banana, mamão, abacaxi

Móds. 170-171
 J. V. COM DE FRUTAS
 3834-2669

Módulo 172, 173
 FRUTAS DE PAULA
 98313-4280

Módulo 175
 TONIFRUT
 94006-8998

Módulo 176
 WAGNER TOFANIN E GIOVANNE TOFANIN
 3643-7778

Módulo 177
 AKK FRUTAS
 94748-5288

Móds. 178, 180-181
 E. R. S. COM DE FRUTAS
 3641-2547/2506-0753

Módulo 182
 MANANCIAL
 11 94039-9202

Módulo 183
 FRANCISCO FERREIRA MACIEL
 97424-8551

Móds. 184-185
 OP FRUTAS
 94550-1992

Módulo 186
 SÃO BENTO
 97232-0595

Módulo 187
 REGINALDO FRUTAS
 99971-5120

Móds. 188-189
 AYRTON JOSÉ LOSQUI & CIA
 (19) 99309-8797

Móds. 190-191
 DLG COM FRUTAS
 98783-6814

Móds. 192, 193
 LANDFRUTAS
 94386-4196

Módulo 194
 DIDI
 97186-0022

Móds. 195-196
 HMM COM. DE FRUTAS
 97697-3230

Móds. 197 - 198
 WANDERLEY
 94786-2393

Módulo 202
 AGRO COM. MONTE SINAI
 98942-8578

Móds. 203-204
 A. F. J. COM. DE FRUTAS
 9455-7246

Mod 205
 COM DE FRUTAS DIMENSÃO
 94732-8167



JIT
frutas

CEAGESP - SÃO PAULO - BRASIL

☎ 11 3835-4472

☎ 11 9.9831-2812

Av. Dr. Gastão Vidigal, 1946
Pav. MFE/C - Mód 81, 91 à 93
CEAGESP - Vila Leopoldina
São Paulo - SP

MLP

Módulos 1, 2, 25-27, 43-48, 51-53, 142-143**TAKOISH**

95034-3603

takoish@takoish.com.br

www.takoish.com.br

*Cogumelos, verduras e legumes em geral***Mod 4**JOSÉ ANSELMO DA SILVA
99400-1584**Móds. 3, 5, 6**MILHOS DO JOÃO
98128-7209**Módulo 7**J. F. M. COM. AGRÍCOLA
98128-7209**Módulo 8**ADAUTO SEVERINO MENCK
99509-1916**Móds. 9, 10**LEG PACK ATACADISTA
99345-4958**Móds. 11, 12**

SANTA AMÉLIA COM.

Mod 1313 DE MAIO
3641-0076**Mod 16**YUNIE
97275-0351**Mod 18**HN MILHO
98428-2611**Móds. 19-20, 192 A e B**EDSA COM. DE VERDURAS
94709-7571**Módulo 21**MARCELO DONIZETI BROLO
97544-9327**Módulo 22**NOVA CONQUISTA AGRÍCOLA
97287-8690**Módulo 23**DAVI JACINTHO DE OLIVEIRA
97502-3968**Módulo 24**PIMENTAS AKIRA
99633-3593**Móds. 30-32**MILHO KIDS
3647-9845**Móds. 33, 35-39, 144, 145, 147-154, 159, 160**KENTISA COM.
2626-2036**Módulo 34**MR MILHOS
94008-0448**Móds. 55 a 59****GRAEMBUENSE**

3831-6258

graembuense@yahoo.com.br

Módulo 66EZEQUIEL
95209-8834**Módulos 67, 124**CHAGAS & GARCIA
95923-5110**Módulo 68**NIVALDO NEVES BARBOSA
94863-7609**Módulo 69**KO COM. DE VERDURAS
3643-9424**70-71**EDSON PEDROSO DOMINGUES
(15) 99771-5891**Módulo 72, 73, 74****SALVADOR VIEIRA DE CAMARGO (SÍTIO BELA VISTA)**

94191-5456

*Verduras em geral:**Alface americana, brócolis, espinafre, coentro, salsa e repolho.***Móds. 75-76**HIDROPONICOS TAIRA
97177-3123**Mod 78-79**

MAIÇARA & CIA LTDA

Móds. 80-84SHIN COM. DE VERDURAS
94021-3283**Módulo 86**AGRO COM. BROTO BAMBUÍ
97951-0833**Módulo 87**ALEX LA CHOVICZ
94037-4910**Módulo 88**COM. DE VERDURAS AJC
99944-8236**Módulo 89**

AGRO NIPPO

Módulos 90-92COM. DE VERDURAS FERNANDES GUI-MARÃES
94730-6808**Módulo 95 A**CARLOS ALBERTO LUIS
99632-9585**Módulo 95 B**

JOSÉ ALMIR BARBOSA DE MORAIS

Módulo 96FORNECEDORA DE LEGUMES BOA SAFRA
94037-6037**Móds. 97-100**AGRO COM. SÃO JORGE
97533-7609**Módulo 105**AMELIA MARTINS A. COM. DE VERDURAS
3831-9096**Módulo 106**FOLHA VERDE COM. DE VERDURAS E LEGUMES
95943-9213**Módulo 108, 109**RV COM VERDURAS
97437-3478**Móds. 109-112**IRMÃOS MARTINS & BECO
94741-1976**Móds. 114-118**BONSUCESO
93349-4669**Módulo 119**AGRÍCOLA E COM. R. R. D.
99605-7505**Mod 120**SUELI VERDURAS
96486-3059**Móds. 121-122**KURAMOTO AGRO COML
99371-4305**Módulo 123**DAVID BENTO DE QUEIROZ
94483-1079**Móds. 125-127**RIO ACIMA COM. AGRÍCOLA
97268-2218**Móds. 128-130**HORTIFIT
91348-4950**Móds. 132, 134**MAEDA COM. DE HORTIFRUTI
(15) 99717-2541**Módulo 133**TEPPEN
99376-5065**Móds. 133, 383, 384**COM. OLIVEIRA & SILVA
7733-1900**Móds. 136-141**AGRO COM. GUARULHOS
94795-1269**Móds. 155-157**AGRO COM. BARONESA
96349-0223**Móds. 162-165**AGRO COM. UEDA
94730-8660**Móds. 166-169**P G W GOIA COM. DE VERDURAS
98331-9326**Móds. 175, 179**SONHO VERDE
94082-5938**Móds. 177-178**SOCIEDADE AGRÍCOLA ATIBAIA
99235-8066**Módulo 180**AGRO COM. PORTO
3644-9985**Módulo 181**

AGRO COM. NOVA SAFRA

Móds. 183-184AGRO COM. BONFIM PAULISTA
3643-4100/99184-7057**Mod 187-188**DECK
93011-8697**Módulo 189**

ARD COM. DE MILHO VERDE 96459-8805

Módulo 191RVA DISTRIBUIDORA
97817-9024**Móds. 200-204, 217-220**JACAREÍ AGRICULTURA E COM.
4656-8686**Mod 218**DIDA MORAES
98429-0415**Mod 219**ANTONIO PEDROSO
99795-0728**Mod 221**

FRANCISCO CAVALCANTE DE ALMEIDA

Mod 222MARIA DE FÁTIMA SOUSA SILVA
91162-3270

CEAGESP - Pavilhão MLP
Módulos 72, 73, 74
(11) 94191-5456 - Igor Camargo
 Instagram: @sitiobelavista.verduras

MLP (cont.)

Módulo 223
FORTAL COM. DE VERDURAS
96448-2721

Módulo 226
FELIPE GIAN DOS S. MOREIRA
(35) 99733-2021

Módulo 228-230
AGRO COM. I. M. M.
94736-1269

Modulo 231
AGRO TERRA BOA
98910-4194

Móds. 232-234
ANTÔNIO DE OLIVEIRA GONÇALVES
99142-0852

Módulo 235
AGRO 235
95874-7223

Módulo 237, 238
IGOR DIAS
(15) 99654-6879

Móds. 239-240
AK HORTIFRUTI
97746-0020

Móds. 241-242
COM. AGRÍCOLA MONTE VERDE
99218-6155

Móds. 243-246
CAMILO VERDURAS
95594-2460

Módulo 247
SDL COM. DE VERDURAS
98960-8151

Módulo 248
VLR GRANADO
97501-9410

Módulo 249
AUGUSTINHO CHIGUETO
96397-9061

Módulo 250
MARCELO ALVES TELLES
97456-1875

Móds. 251-252
COM. AGRICOLA BIRITIBA MIRIM
3684-1739

Móds. 253-254
MARCOS APARECIDO DE MORAES
(15) 99781-8277

Móds. 255-257
BRAGA COM. DE HORTIFRUTI
96374-7825

Módulo 258
AIRTON DA SILVEIRA
(15) 99789-4296

Módulo 259
FERREIRA COM. DE VERDURAS E LEGU-
MES97630-0735

Módulo 260
LIMA COM. DE VERDURAS
95881-7138

Modulo 261
DARCI AGRO COML
(15) 99846-5656

Móds. 262-264
UNIDOS COM. IMP. E EXP.
94378-7987

Módulo 265, 266
TEAM RODRIGO
97033-7934

Módulo 267
GILBERTO ARIZONO
97816-6200

Módulo 268
CELSO YASUEI MIYAYACIKI
97102-5477

Módulo 270
JURANDIR ALVES DA SILVA
3404-1996

Módulo 271
ASUOKA VERDURAS
97370-6908

Módulo 274
KITABAYASHI
99977-8213
jkbbonitao@hotmail.com
nabo, escarola, alface crespa
e hidropônica, rúcula hidropônica,
couve e repolho

Móds. 275-277
ROQUE NEVES DE OLIVEIRA
94747-4108

Móds. 278-283
PEDRO COM. DE VERDURAS
3643-8927

Móds. 284-286
FIDELITY DISTRIBUIDORA
94798-8326

Módulo 287
FRANCISCO GEOVAN DO NASCIMENTO
94147-2747

Módulo 288
JULIANA DA SILVA MACHADO
99834-5479

Módulo 289
IVAIR PEDROSO MENDES
94338-2324

Módulo 290
NELSON YUTAKA E JORGE ITO

Móds. 291-294
ELIAS GONÇALVES DA SILVEIRA
94194-7221

Móds. 295, 297
HIRO COM DE VERDURAS
94018-0050

Módulo 299
DELMA DE OLIVEIRA
91470-6539

Módulo 300
VALTER YOSHIKATSU KUNIKAWA
99978-7220

Módulo 301
CLAUDEMIR C. RAMALHO
(15) 99779-2709

Módulo 302
MARCIO BELUSSO
96846-0731

Módulo 303
MASSATO HARA
97108-0767

Módulo 308
ZÉ MINEIRO
(15) 99637-8732

Módulo 311
SEBASTIÃO A. DE ALBUQUERQUE
99881-6004

Módulo 312
MILTON YOSHINORI YAMACITA
(15) 99779-2542

Módulo 313
GILMAR R. JORGE
98774-9269

Módulo 314
JULIA HISAE KADOTA
97278-8789

Módulo 315
BENEDITO VIEIRA DE CAMARGO
(15) 99661-7018



CULTIVANDO SAÚDE PARA TODA FAMÍLIA!

Takoish

COMÉRCIO DE VERDURAS E HORTIFRUTOS

WWW.TAKOISH.COM.BR

PAV. MLP 25, 43, 44, 45, 46, 47, 48, 51, 52, 53, 142e 143 | PAV. AME BOX 58
Av. Dr. Gastão Vidigal, 1946 | CEAGESP | 05316-900 | VL Leopoldina | SP
Tels.: (11) 3831-5753 | (11) 3831-0416



MLP (cont.)

Módulo 316
DISTR. DE PRODUTOS UNIÃO
3832-8265

Módulo 317
DANIEL BENTO DE QUEIROZ
96903-0366

Módulo 318
SHIGUERI TAMURA
99975-9952

Módulo 319
ROBERTO SATIO YOSHIDA
94101-1556

Módulo 320
MILTON AKIO UEOKA
97503-5234

Módulo 321
MARIA A. ILARIO GARDINO

Módulo 322
LOLITA SILVEIRA LEME
97056-2045

Módulo 324
NELSON UEOKA E ADRIANA DA COSTA
99621-5240

Módulo 325
PAULINO ROQUE DE MORAES
99683-9565

Módulo 326, 327
EVERALDO G. VIEIRA E MARCELO RUIVO
(15) 99629-7981

Módulo 328
JOVAIR DO C. DE OLIVEIRA E OUTRA
4794-8408

Módulo 330
MASAMI YANAI
96490-6570

Módulo 333
CICERO JOSÉ DE ARAÚJO
(15) 99748-1111

Módulo 334
CLAUDIO TAKEUTI
(15) 99789-8590

Módulo 335
COM VERDURAS YAGO
94792-9870

Módulo 336
RDS COM HORTIFRUTI
94137-8877

Móds. 337
AGRO COM. Y. Y.
97252-4029

Móds. 338
IMPÉRIO VERDE
(15) 99734-7056

Módulo 341
IRENE DE CAMARAGO
99621-0780

Móds. 343-344
ROBERTO KAZUHIRO KADOTA - ARIZONA
940100755

Módulo 345
KIYOKO E ÂNGELA ARIZONA
7716-6080

Móds. 347-353
AGRO COM. MATSUSAKO
99502-7866

Mod 354
LAERCIO NEVES DE OLIVEIRA
98819-3083

Mod 355
DANTON DIAS
(15) 99823-3541

Mod 356
ANTONIO MARCOS DE ALMEIDA
94387-8833

Módulo 358 - 360
HORITA COM DE VERDURAS
99556-9201

Módulo 362 - 366
CAMPO TENENTE
SUEO KIMOSHITA
3643-7499
campo_tenente@hotmail.com
Comércio de verduras em geral

Móds. 367-368
COM. DE VERDURAS SÃO FRANCISCO
99226-0163

Móds. 370-371
COM. DE VERDURAS E LEGUMES PARA
TODOS
297713-6901

Móds. 374-375
COM. AGRÍCOLA DE PRODUTOS
CONFIANÇA
99552-2319

Módulo 376
WAGNER APARECIDO DA SILVA
(15) 99157-7571

Módulo 377
AGRO COM. ROBKLER LTDA
94744-0188

Módulo 381
VERDURAS EDUARDO DIAS
97468-9093

Módulo 383, 384
COM E PROD DE HORT OLIVEIRA & SILVA
94377-9421

Módulo 386
JVC
94882-6423

Módulo 385
ROGERIO ISSAMU INOUE
99939-7195

Móds. 385-398
AGRO COM. SALDANHA
96188-0093/98842-8362

Móds. 386-387
JORGE COM. DE VERDURAS
99688-8181

Módulo 388, 389
MOA
94793-0148

Módulo 390
COM. DE VERDURAS SANTANA DO CARIRI
98629-6066

Módulo 391
COM. DE VERDURAS TUBA
94723-9393

Módulo 394
O ESPANHOL COM. DE VERDURAS E
LEGUMES
94023-2863

Móds. 399-400
AGRO COM. FLORESTA
94719-3818

Móds. 401-402
HORTO COM. AGRICOLA
98138-0299

Módulo 403
ADILSON VERDURAS
(15) 98124--1816

Módulo 404
APOLINARIO GONZAGA DE CARVALHO
3641-5151

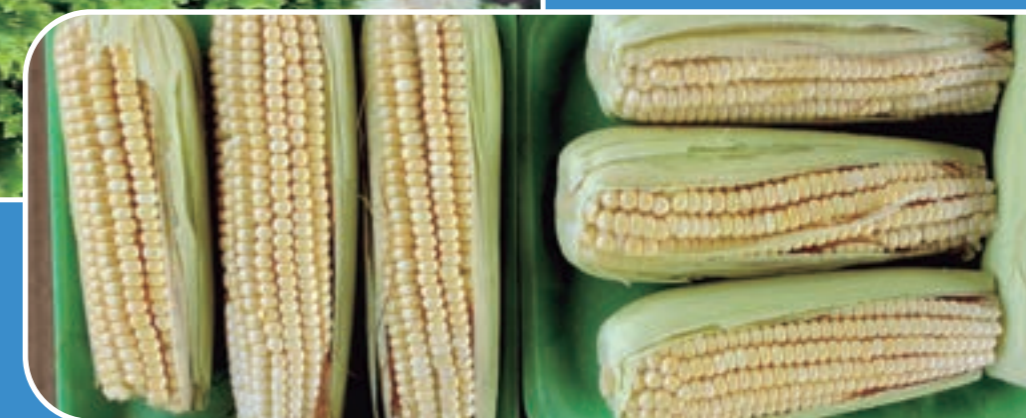

MLP MOD 362 A 366
FONE: 3643-7499

MSC

Box 1-5

IRMÃOS MUNAKATA

3831-2284 / 3831-1730
munakata Ltda@uol.com.br

Abóbora seca, abóbora japonesa, abóbora moranga, abóbora paulista, mini abóbora

Box 13B-16

SANCHES E MATSUNAGA

94786-6188
sanchesematsunaga@gmail.com
www.sanchesematsunaga.com.br

Especializada em abóboras

Box 22

DADÁ
2228-6798

Box 26-27

AMIGOS DO CUERVO
95389-9781

Box 8-13A

ABÓBORAS SÃO JOSÉ

97557-7712
saojose@aboborassaojose.com.br

Box 17-18

MARASCA

99484-9119 / 3643-8464
marasca.b@gmail.com

Abóboras

MARASCA

ESPECIALIDADE EM ABÓBORAS

Pav.MSC
BOX 17-18

(11)3643-8464

 (11)99484-9119



SANCHES E MATSUNAGA LTDA

ESPECIALIZADA EM ABÓBORAS

CEAGESP
PAV MSC BOX 13B, 14, 15 e 16

 (11) 94786-6188

 @sanchesematsunagaltda
sanchesematsunaga@gmail.com
www.sanchesematsunaga.com.br





Av. Dr. Gastão Vidigal, 1946
Vila Leopoldina, São Paulo - SP

CEAGESP - Pavilhão MSC
Boxes: 06, 07, 08 ao 13A
Telefone: (11) 3641-1047
(11) 97557-7712

email: saojose@aboborassaojose.com.br



Pavilhão MSC
Box 2 a 5

Tel.: (11) 3831-1730
(11) 3831-2284

e-mail: munakata ltda@uol.com.br

Especialista em
ABÓBORAS

Pescado

Box 1, 2, Móds. 28, 29, 51
DOMAR COM. DE PESCADOS

Box 3, 4, 14, 27, Móds. 5, 6, 26, 65, 66, 95C, Câmara 1D, E, Container 2
AKIRA COM. DE PESCADOS
99976-6441

Box 5
OM PESCADOS
99932-5612

Box 12
KAWAMAR COM. DE PESCADOS
99969-5156

Box 15, 18, Móds. 8, 64, 68, 70. Câm. 5A
GAROUPA
3643-9194

Box 17, 18, 45, 46, Móds.15-21, 34-36, 50, 71, 72
PESCA VIVA
99932-0456

Box 20, 21, Móds. 30, 32, 46-48, 76-81A, 110 Container 29
IMCOPESC COM. IMP. PESCADOS
7760-0935

Box 28, 30, 32, 33, 42. Móds. 3, 4, 11, 22, 23, 33, 40-42, 48, 58, 60, 61
PATRICIA E BETTOLO PESCADOS
3643-9415

Box 34, Móds. 84, Container 13, 24
MILLENIUM PESCADOS
3643-9414/96116-2402

Box 35-37
ELIANA F. HIGUCHI PESCADOS
3374-0202

Box 39, 40, Móds. 2
CRISTIANE HASEGAWA - PESCADOS
99933-2171

Box 41
LEANDRO M. R. DA SILVA PESCADOS
5523-2899

Box 44, Módulo 131
SIMPA COM. DE PESCADOS

Box 49
SBJ COM. DE PESCADOS

Box 50
BIRIBA COM. DE PESCADOS
94796-1786

Box 55, 56, Container 5
MEU PEIXE LITORAL
3641-5435

Box 56, 57, 69
MOISÉS P. DE S. JR PESCADOS
99988-9431

Box 67
MAR DO SUL DIST. PESCADOS
3641-5367

Câmara 1B, 1C
DIST. PESCADOS AISSA
3641-2084

Câmaras 3A, B, 8-10
IMCOPESC COM. IMP. PESCADOS
7760-0935

Câmara 5B, 9, Móds. 126, 127
PREMIER PESCADOS
2137-8579

Container 3
FRANCISCO S. SUZUKI PESCADOS
2671-4504

Container 17, 31
MARPLA COM. IMP. EXP.
3931-7920

Container 19
SORAIA A. DE C. PEREIRA PESCADOS
94796-7186

Container 26, Módulo 109
JOÃOZINHO PESCADOS
2539-9320

Container 28, 34, 35
FRIGORÍFICO ITIBAN
2026-3800

Container 31, Móds. 37-39
SALVATORE BETTOLO JR. PESCADOS
98224-4697

Container 36, Módulo 57A
TAKAMURA COM. DE PESCADOS
3641-1355

Galpão 1
NEW FISH
2674-1277

Móds. 1, 7, 10, 12, 13, 24, 43, 69
TROVÃO COM. DE PESCADOS
3641-2084

Módulo 44
COPESCAR COM. DE PESCADOS

Módulo 45
HIRO COM. DE PESCADOS
3644-3418

Móds. 48, 73, 112
PESCAVENDA
99961-2723

Móds. 49, 74
GO FISHER ALIMENTOS

Módulo 52
MARCENILDE S. RIBEIRO PESCADOS
931-48-3021

Módulo 67
YESHUA COM. DE PESCADOS
3641-1355

Módulo 85
STARFISH PESCADOS
99904-4774

Módulo 85
SUZUKI COM. DE PESCADOS

Módulo 96
NOVAIS COM. DE PESCADOS

Módulo 97
CTAG - COM. DE GELO
3686-9280

Módulo 99
HACHIMAN COM. DE PESCADOS

Móds. 120, 129
MINHO COM. PESCADOS
99238-6389

Módulo 121
ARNALDO HISSAYUKI FUTITA -PESCADOS
99934-5258

Módulo 124
FIPESCA DIST. COM. PESCADOS
2021-7412

Módulo 128
ACQUA SANTA INDÚSTRIA
(14) 3203-7266

Módulo 130
ITIBAN PESCADOS
2632-8796



CANTINA DO PESCADOR



Especializado em Peixes e Frutos do Mar

☎ 98494 9984

Setor de Pescados, entre os portões 14 e 15
Aberto diariamente

SOMOS A MAIOR

REVENDEDORA DE CAMINHÕES SEMINOVOS,
IMPLEMENTOS E MÁQUINAS AGRÍCOLAS DO BRASIL!



LINHA AGRO



LINHA AMARELA



ÔNIBUS



IMPLEMENTOS

➤ 17 pontos de venda espalhados de norte a sul do país.

➤ Ótimas taxas e condições de parcelamento.

➤ Garantia de procedência, estoque nacional unificado à pronta-entrega.

➤ **Linha Sempre Novo:** seminovos tão bem conservados, mas tão bem conservados, que até parecem 0 km!



CAMINHÕES
SEMINOVOS

@vamosseminovos vamos.com.br

FALE COM A LOJA MAIS PRÓXIMA E SAIBA MAIS:

4020-8855



SAIBA MAIS
ADVANCER A500



SOLUÇÕES DE REFRIGERAÇÃO PARA SEMIRREBOQUE

ADVANCER

— ajudando a alcançar os maiores objetivos —

O ADVANCER É 25% MAIS EFICIENTE EM TERMOS DE COMBUSTÍVEL DO QUE A MÉDIA DO MERCADO



COM O A500, VOCÊ PODE USAR A ENERGIA DE FORMA MUITO MAIS EFICAZ



TracKing

- Pulldown mais rápido
- Maior fluxo de ar do mercado
- Controle de multitemperatura
- Menor consumo de combustível
- O controlador permite que você acompanhe o seu consumo de combustível e disponibiliza os dados na sua plataforma TracKing
- Até 30% menos necessidade de manutenção geral, graças a menos e mais bem colocadas peças
- Até 60% de redução de manutenção não programada
- Com eficiência elétrica e de combustível, incomparável menores custos com manutenção

“

Benefícios do A500 nova era da Thermo King.



CONFIRA
DEPOIMENTOS

O CONTROLE DE TEMPERATURA MAIS PRECISO DISPONÍVEL



O Advancer ajuda você a adotar uma abordagem mais inteligente para o fluxo de ar, dependendo do que você está transportando e para onde. Para isso, a unidade apresenta fluxo de ar totalmente variável, uma característica única no mundo de transporte refrigerado. Na prática, isso significa mais opções, mais controle e a capacidade para definir condições precisas de fluxo de ar para cada carga e cenário de entrega

THERMO KING ENCONTRE A REDE AUTORIZADA MAIS PRÓXIMA
www.thermoking.com.br

50 anos
Transformando o futuro da refrigeração

